M.Abt.215a A1-384

10.Bezirk

Absberggasse 23

Wiederaufbau des durch Kriegseinwirkungen zerstörten Wohnhauses in Wien X., Absbergg. 23

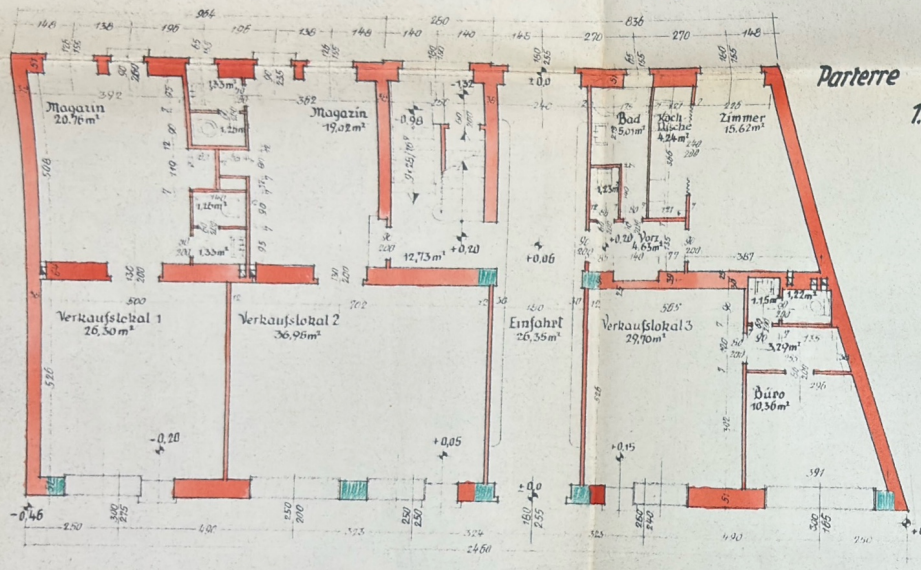

Parterre

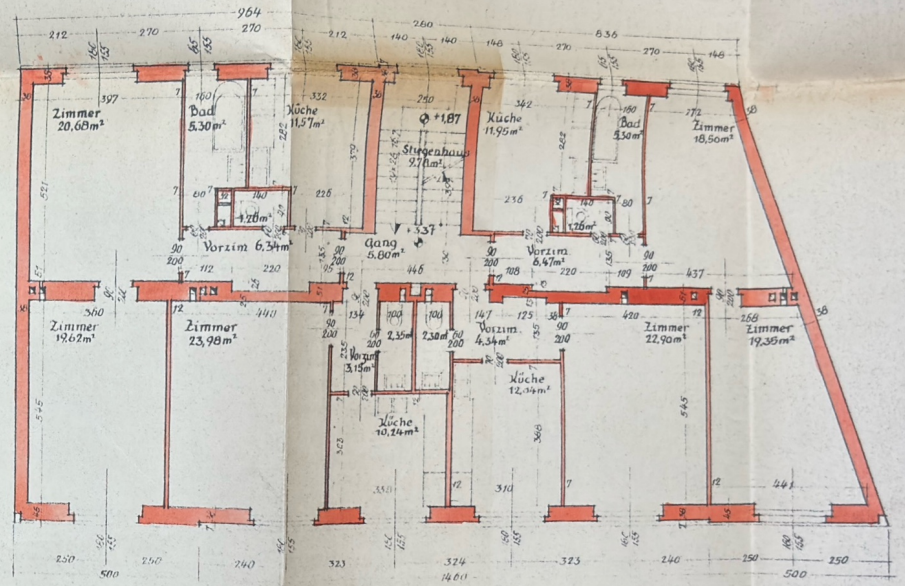

1. Stock

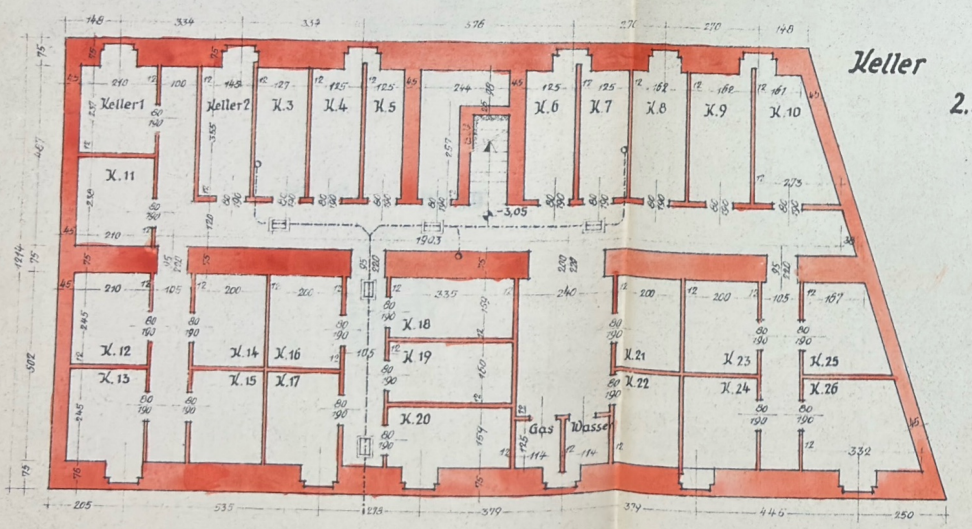

Keller

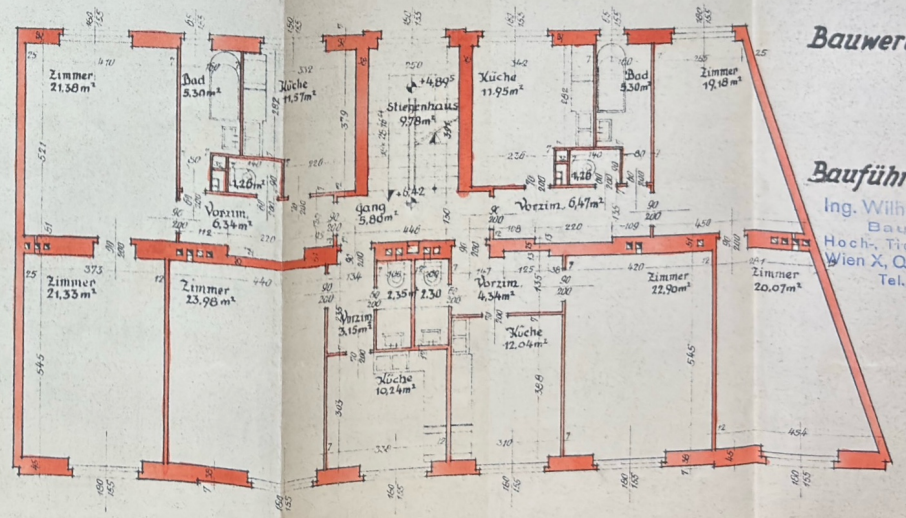

2. Stock

Bauwerber:

Bauführer:

Ing. Wilhelm SEDLAK
Baumeister
Hoch-, Tief- u. Gleisbau
Wien X, Quellenstraße 163
Tel. U 32-1-71

Bundesministerium für Handel und Wiederaufbau
Wohnhaus-Wiederaufbaufonds.

M. Abt. 25
Außenstelle „Süd"
Eingelangt: 23. NOV. 1955
Zahl: F X 185/49
Beilagen:

Zl. W 2919/4-II/14-55.

Bescheid

I. Mit Bescheid des Bundesministeriums für Handel und Wiederaufbau vom 9.Nov.53, 251.106-II/14-52, war für die Wiederherstellung des Wohnhauses in Wien,X.,Absberggasse 23, - - - Grundstück-Zp.: 1423/30 u.1423/80 - - - Einlagezahl 2506 - - - der Katastralgemeinde Favoriten - - - im Grunde des § 15, Abs.(2) des Wohnhauswiederaufbaugesetzes, BGBl. Nr. 130/1948 in seiner derzeit geltenden Fassung unter den im obgenannten Zusicherungsbescheid ersichtlichen Bedingungen ein Darlehen im Höchstbetrag von S 2,617.500.- zugesichert worden. Die Wiederherstellungsarbeiten wurden am 1.Mai 1955 - - - beendet. Die Bewohnungs- und Benützungsbewilligung wurde am 23.Sept.1955 --- erteilt, und am 23.9.55 der Verw. des WWF vorgelegt.

II. 1. Die am 19.8.1955 --- vorgelegte Schlußabrechnung über die geleisteten Arbeiten wird genehmigt und festgestellt, daß die Wiederherstellungsarbeiten nach den mit dem seinerzeitigen Ansuchen um Gewährung einer Fondshilfe (und allfälligen Nachträgen) vorgelegten und genehmigten Unterlagen ausgeführt wurden.

2. Die Höhe der für die Wiederherstellung des in Abschnitt I angeführten Wohnhauses aufgewendeten Kosten ist mit

S 2,767.980.- --- neunhundertachtzig ---

(in Worten: Zwei Millionen siebenhundertsechzigsiebentausend-/ Schill.) nachgewiesen; das Darlehen aus den Mitteln des Wohnhauswiederaufbaufonds wird daher in der Höhe dieses Betrages endgültig festgesetzt.

3. Das in Abschn.I dieses Bescheides genannte Darlehen ist sohin überschritten worden. Bevor die Restzahlung in der Höhe von S 133.980.- überwiesen werden kann, ist der bei der Staatsdruckerei erhältliche Schuldscheinvordruck in einer für die grundbücherliche Einverleibung geeigneten Form auszufertigen. Auf Grund dieses Schuldscheines ist die Einverleibung eines weiteren Pfandrechtes in der Höhe von S 150.480.- --- ob der Liegenschaft, Einlagezahl 2506 --- der Katastralgemeinde Favoriten zu erwirken und dem Wohnhauswiederaufbaufonds sodann dieser Schuldschein mit einem Grundbuchsauszug, aus dem der neue Grundbuchsstand hervorgeht, zu übersenden. Nach Einlangen des ausgefertigten Schuldscheines und des

Grundbuchsauszuges wird der Restbetrag angewiesen werden. **(Siehe Abschnitt X.)**

4. Der Darlehensnehmer ist verpflichtet, jede Änderung seines Wohnortes und jeden Wechsel im Eigentum der Liegenschaft, für die das Darlehen gewährt und auf der es sichergestellt wurde, dem Bundesministerium für Handel und Wiederaufbau (Wohnhauswiederaufbaufonds) bekanntzugeben. Der Erwerber der Liegenschaft ist vertraglich zu verpflichten, in das Schuldverhältnis (Schuldübernahme) einzutreten.

III. 1. Die Höhe der jährlich zu zahlenden Tilgungsrate beträgt

S **36.906'40.**

Diese teilt sich in zwei gleichhohe Tilgungsquoten, die bis zur vollen Tilgung des Darlehens an jedem 1.Jänner und 1.Juli fällig und zahlbar sind.

2. Die erste Tilgungsquote in der Höhe von S **21.529.-** ist am **1.Jänner 1956** fällig und zahlbar. Die weiteren Tilgungsquoten werden an jedem, diesem Tage folgenden 1.Jänner und 1.Juli in der Höhe von S **18.453'20** bis zur vollen Tilgung des Darlehens fällig und zahlbar. (Siehe Abschnitt IX!)

3. Die Rückzahlung der Tilgungsraten hat auf das Postsparkassenkonto des Wohnhauswiederaufbaufonds unter Kontonummer 4.000 mit ausdrücklichem Hinweis auf die Kontenbezeichnung **W 2919 - - -** (Nummer des Personalkontos des Darlehensnehmers bei der Fondsverwaltung) zu erfolgen.

4. Dem Schuldner steht es frei, an den Fälligkeitsterminen höhere Beträge als die vorgenannte Tilgungsquote rückzuzahlen. Hiedurch wird die Verpflichtung zur Zahlung der Tilgungsquoten an den folgenden Fälligkeitsterminen nicht berührt.

5. Sofort nach Erhalt dieses Bescheides hat der Darlehensnehmer (oder dessen Bevollmächtigter) dem Wohnhauswiederaufbaufonds bekanntzugeben, wem die mit den entsprechenden Angaben versehenen Erlagscheine für die Einzahlung der einzelnen Tilgungsquoten zuzusenden sind. Adressenänderungen dieser Personen sind sofort der Verwaltung des Wohnhauswiederaufbaufonds bekanntzugeben.

Bemerkung: Zwecks Überweisung der jeweiligen Tilgungsquote wird vor jedem Tilgungstermin ein mit allen notwendigen Merkmalen versehener Erlagschein an die unter III, Ziff. 5 genannte Person übersandt.

Sollte aus irgendwelchen Gründen dieser Erlagschein den Empfänger nicht erreichen oder nicht zur Verwendung gelangen, so ist unbedingt auf dem Ersatzformular (z.B. grauer Blanko-Erlagschein) auf der Vorderseite als Geldempfänger der Wohnhauswiederaufbaufonds mit der Postsparkassenkontonummer 4.000 anzugeben. Auf der Rückseite des mittleren Teiles (des sogenannten"Erlagscheines") sind aus Vergleichsgründen folgende Angaben unerläßlich:

a) Name des Darlehensnehmers oder dessen Bevollmächtigten,
b) dessen Adresse,
c) Nummer des Personalkontos des Darlehensnehmers bei der Fondsverwaltung (siehe III, Ziffer 3),
d) Aufgliederung des überwiesenen Betrages, z.B.
in Tilgungsquote S
in Verzugszinsen S usw.

6. Werden Tilgungsquoten nicht termingerecht überwiesen, dann werden Verzugszinsen pro Monat in der Höhe des jeweiligen Wechselzinsfußes der Österreichischen Nationalbank in Anrechnung gebracht.

IV. 1. Für die Dauer des Darlehens (also bis zu seiner völligen Tilgung) sind wesentliche bauliche Änderungen, Zu-, Auf- oder Umbauten des Gebäudes oder dessen Abbruch im ganzen oder in Teilen nur nach vorher eingeholter Zustimmung des Wohnhauswiederaufbaufonds zulässig.

2. Der jeweilige Eigentümer ist verpflichtet, das wiederhergestellte Wohnhaus in gutem Zustand zu erhalten.

V. Auf Verlangen des Wohnhauswiederaufbaufonds ist die erfolgte Bezahlung der von der belehnten Liegenschaft zu entrichtenden Steuern und Gebühren samt Zuschlägen und sonstigen Abgaben, sowie die Berichtigung der fälligen Zinsen- und Kapitalsraten von dem diesem Darlehen etwa vorangehenden Hypothekardarlehen nachzuweisen.

VI. Im übrigen gelten alle Bestimmungen (Bedingungen und Auflagen) des ho. Bescheides vom **9.Nov.1953, 251.106-II/14-1952,** bezw. des Schuldscheines vom **19.Nov.1953** auch weiterhin, soferne sie nicht in der Zwischenzeit erfüllt oder durch diesen Bescheid abgeändert oder aufgehoben wurden.

VII. Aus Anlaß dieser Bewilligung ist nach Artikel II, Abschnitt A, Allgem. Teil, Post 1 der Bundesverwaltungsabgabenverordnung 1950 eine Verwaltungsabgabe in der Höhe von S 10,- zu entrichten. Der Darlehenswerber wird aufgefordert, binnen 14 Tagen diesen Betrag in Form von Bundesstempelmarken unter Angabe der vorgenannten Kontenbezeichnung (Abschn. III, Ziff. 3) an die Verwaltung des Wohnhauswiederaufbaufonds einzusenden.

VIII. Bei Nichterfüllung von in diesem Bescheid enthaltenen Bedingungen und Auflagen kann das Darlehen durch den Wohnhauswiederaufbaufonds zum nächsten Fälligkeitstermin (1. Jänner oder 1. Juli) gekündigt werden. Dies kann insbesonders dann erfolgen, wenn der Darlehensnehmer durch mindestens zwei Fälligkeitstermine seiner Rückzahlungspflicht nicht nachgekommen ist.

IX. Der im Abschnitt III, Ziffer 2, genannte erste Betrag setzt sich aus der Halbjahrstilgungsquote und dem Betrag zusammen, der auf den einen Monat entfällt, welcher von der Baubeendigung bis zum nächsten Halbjahrstermin verstrichen ist.

Durch die Bezahlung der erhöhten ersten Tilgungsquote wird die letzte Tilgungsquote um den Differenzbetrag vermindert.

Der Tag der Baubeendigung wurde als Frist für die Errechnung der ersten Tilgungsquote festgesetzt, da zwischen Baubeendigung und Einlangen der Bewohnungs-u. Benützungsbewilligung beim Wohnhaus-Wiederaufbaufonds ein Zeitraum von mehr als drei Monaten verstrichen ist.

X. Unbeschadet der Bestimmungen des Abschnittes II, Ziffer 3, kann der Restbetrag erst angewiesen werden, wenn der Sperrschein über die abgeschlossene erhöhte Brandschadensversicherung sowie die durch den Zivilingenieur bestätigte Meldung, wonach die bei der Schlußbaukontrolle aufgezeigten Mängel behoben und die ausständigen Fertigstellungsarbeiten geleistet wurden, dem Wohnhaus-Wiederaufbaufonds vorgelegt worden sind.

XI. Im Abschnitt I wurde ein Wort amtlich berichtigt sowie 7 Druckwörter und ein Datum amtlich ergänzt; im Abschnitt II, Ziffer 3, der in Klammer gesetzte Hinweis amtlich ergänzt.

Begründung:

Die in diesem Bescheid vorgeschriebenen Bedingungen und Auflagen sind im Wohnhaus-Wiederaufbaugesetz, insbesondere in dessen § 18, Abs. 2, begründet.

Ergeht an: (2-fach)

1.) Herrn Ing. Franz E b e n s t e i n
Wien, XV., Goldschlagstr. 23,

2.) den Herrn Landeshauptmann von Wien - Mag. Abt. 25
zur do. Zl. MA. 25 - F 2667/50
Wien, XVII., Parhamerplatz 18, zur gef. Kenntnisnahme.

27. Oktober 1955.

Für den Bundesminister:
I.A. Dr. P u t z .

Für die Richtigkeit
der Ausfertigung:

M. Abt. 25
Eingelangt 16. Nov. 1955
Zahl
Beilagen

Bundesministerium
für Handel und Wiederaufbau
Verwaltung des Wohnhaus-Wiederaufbaufonds

Zl. W 2919/6 -II-14c/55

LH

Zu Grundakt:

W 2919

Schluß-Baukontrolle am 23. September 1955

MA. Abt. 23
Außenstelle „Süd"
Eingelangt: 23. NOV. 1955
Zahl: F.Z. 185/49
Beilagen:

Baustelle: W i e n 10., Absberggasse 23

Fondswerber: Ing. Franz E b e n s t e i n, Wien 15., Goldschlaggasse 23

Reihung: 5

Anwesend: Fondswerber: Ing. Franz Ebenstein
Ziv.Ing.: Dr. Ing. Hans Poekh
Bauführer: Baumeister Gollob v.d. Fa. Bmstr. Sedlak
Bundesministerium für Handel und Wiederaufbau: Ing. Huber

Einrichtung der Baustelle: Ø

Vorgefundene Pläne: Polier-und Detailpläne lt. beiliegender Aufstellung.

Derzeitiger Bauzustand: Die Errichtung des Wohnhauses erfolgte unter Zugrundelegung der Fondsunterlagen. Die fach- und sachgemäße Ausführung wurde vom Ziv.Ing. verantwortlich bestätigt.

Österreichische Staatsdruckerei. 437252

Entspricht die Ausführung dem Bescheid?: Ja.

Festgestellte Mängel: Die gemeinsam festgestellten Mängel und Fertigstellungsarbeiten werden lt. Erklärung des Darlehenswerbers und der Baufirma ehestens behoben bzw. vollendet. Die Auszahlung der Schlußrechnung erfolgt erst auf Grund einer diesbezüglichen Fertigstellungsmeldung seitens des Fondswerbers. Die Meldung ist vom Ziv.Ing. zu bestätigen.

Sonstiges: Der Fondswerber nahm das vom Ziv.Ing. überprüfte und ho. richtiggestellte Schlußzahlungsansuchen im Gesamtbetrage von Schilling 2,767.980.46 vollinhaltlich zur Kenntnis und erklärt sich damit einverstanden.

Ing. Ebenstein e.h. Gollob e.h. Dr. Poekh e.h.

13. Okt. 1955

(Bearbeiter)

An

Herrn Landeshauptmann von Wien,
Mag.Abt. 25,

in W i e n 17.,
Parhamerplatz 18,

mit dem Ersuchen um gefällige Kenntnisnahme.

13. Oktober 1955

Wiederaufbau des durch Kriegseinwirkungen zerstörten Wohnhauses in Wien X., Absbergg. 23

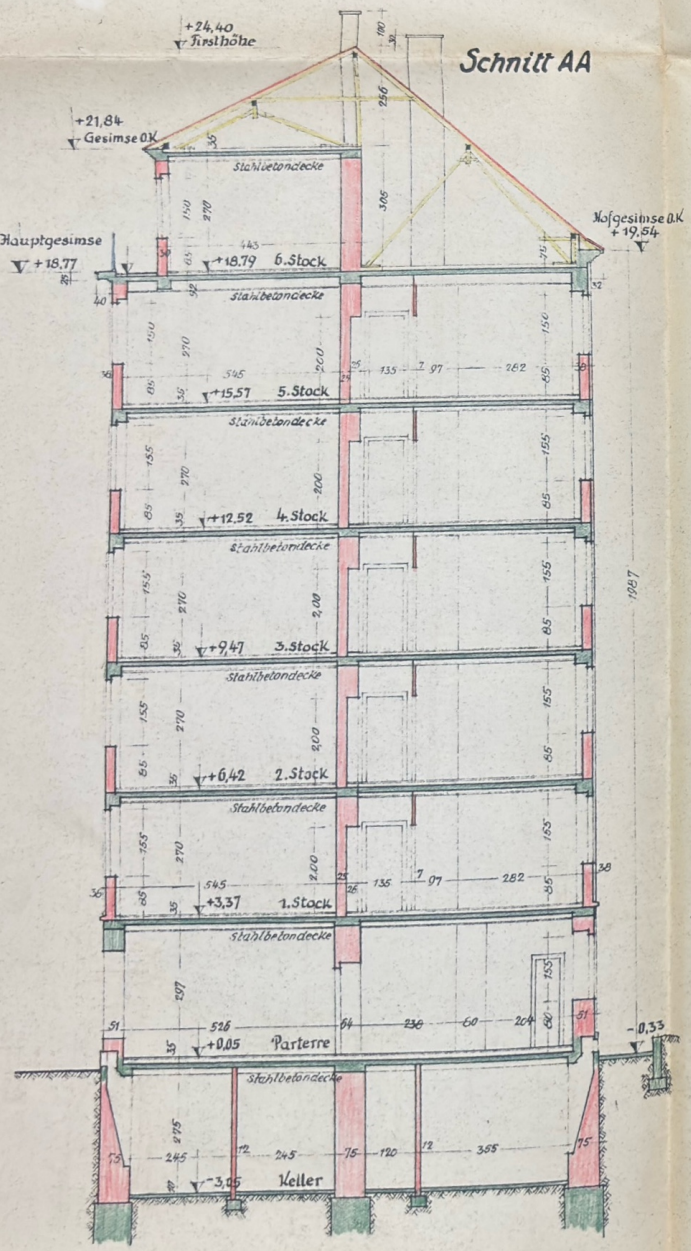

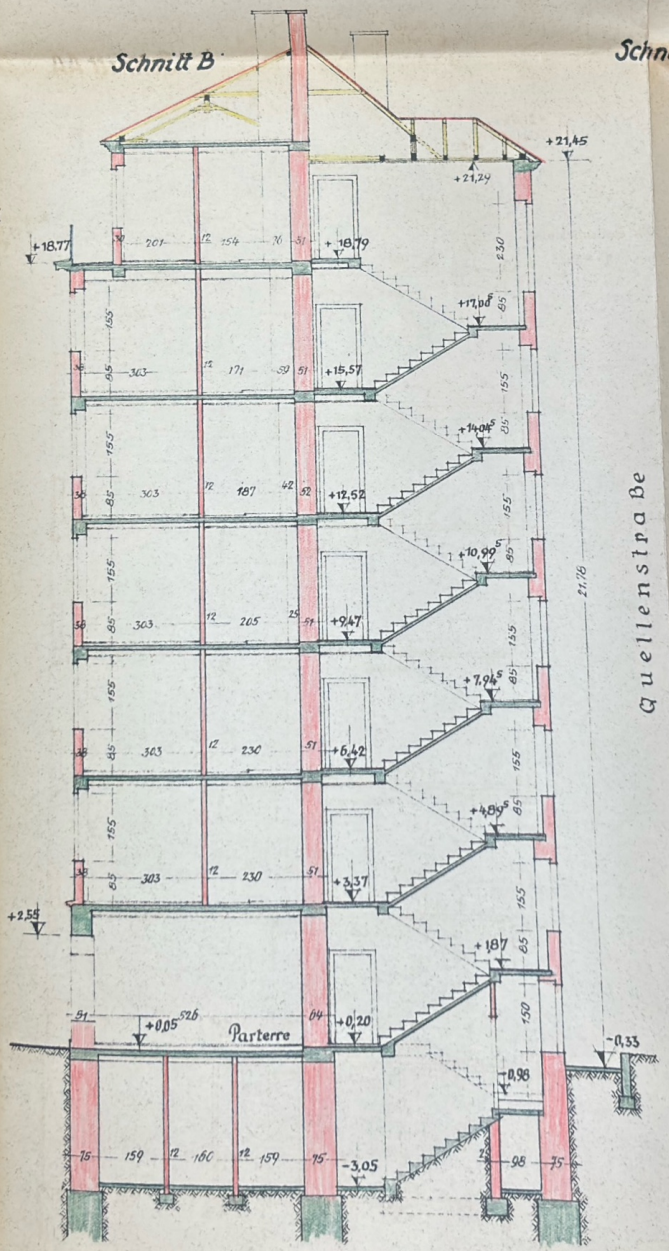

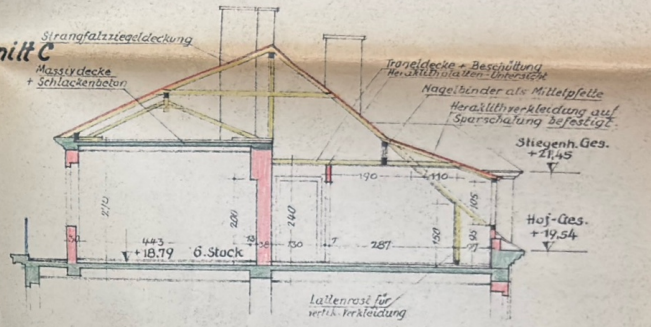

Lageplan 1:360

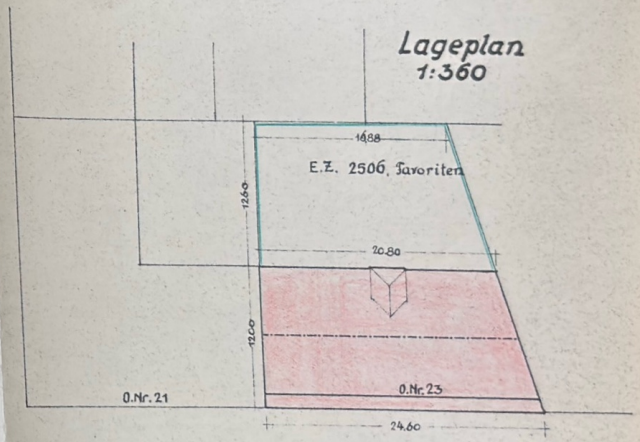

Bauwerber:

Bauführer:

Ing. Wilhelm SEDLAK
Baumeister
Hoch-, Tief- u. Gleisbau
Wien X, Quellenstraße 163
Tel. U 32-1-71

Geprüft 3. Aug. 1955

DR. TECHN. HANS POLLAK · ZIVILINGENIEUR FÜR BAUWESEN

Wiederaufbau des durch Kriegseinwirkungen zerstörten Wohnhauses in Wien X., Absbergasse 23

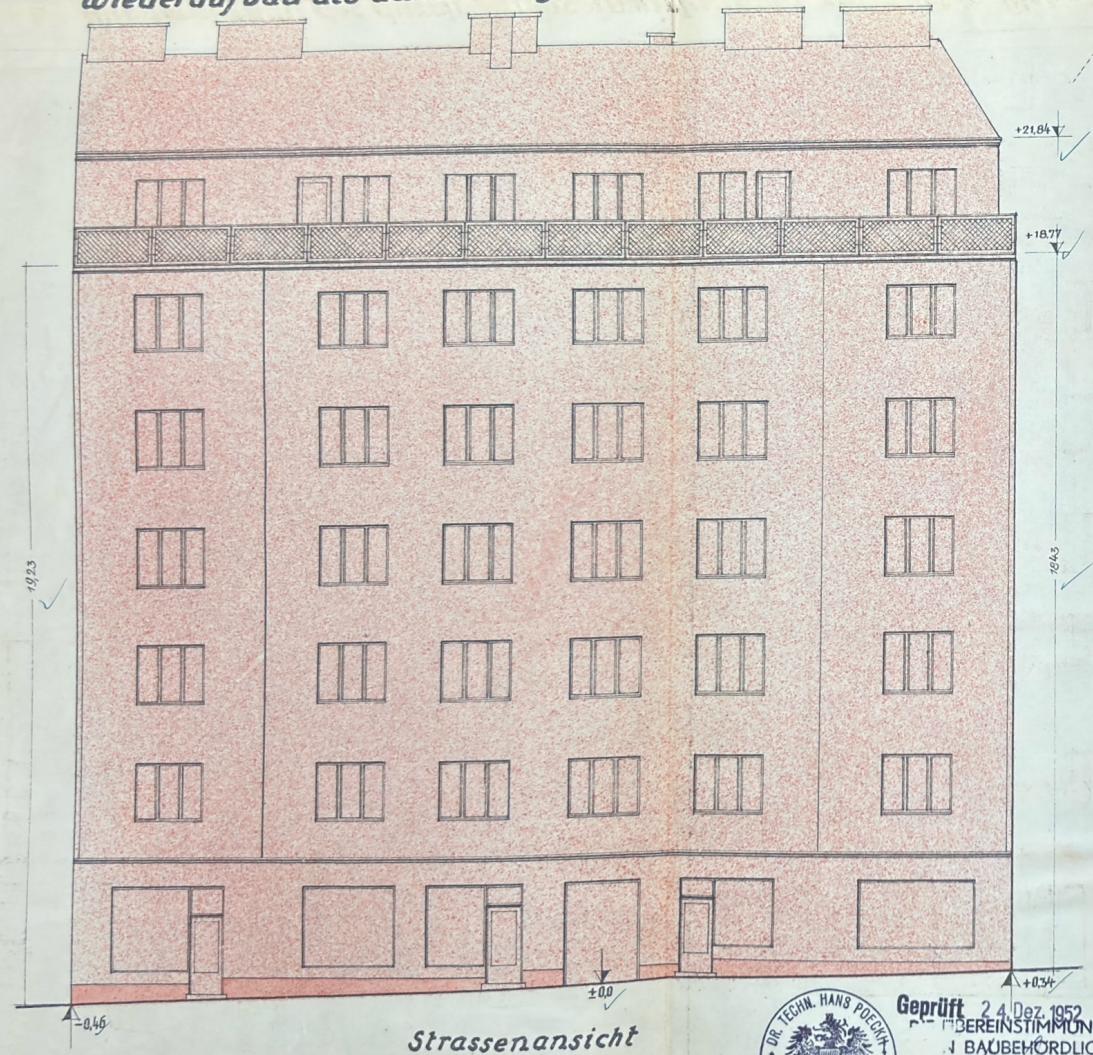

Strassenansicht

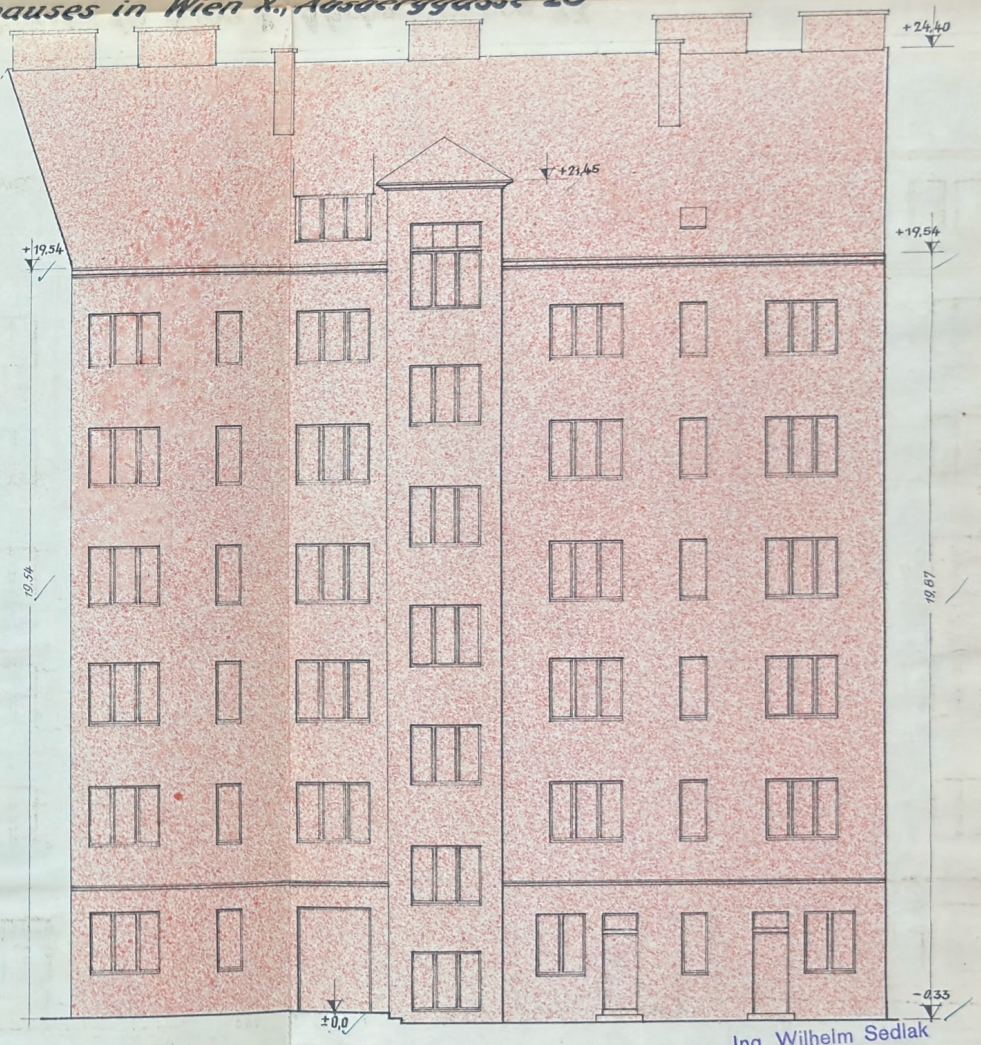

Geprüft 24. Dez. 1952
IN ÜBEREINSTIMMUNG
MIT DEN BAUBEHÖRDLICHEN
VORSCHRIFTEN WIRD BESTÄTIGT.

DR. TECHN. HANS POECHL
ZIVILINGENIEUR FÜR BAUWESEN

Bauwerber: ING. FR. EBENSTEIN
WIEN, XV.
Goldschlagstraße 231/6

Bauführer: Ing. Wilhelm Sedlak
Baumeister
Büro: Wien VIII, Laudongasse 67
Tel. U 26-4-37

Wiederaufbau des durch Kriegseinwirkungen zerstörten Wohnhauses in Wien X., Absbergg. 23

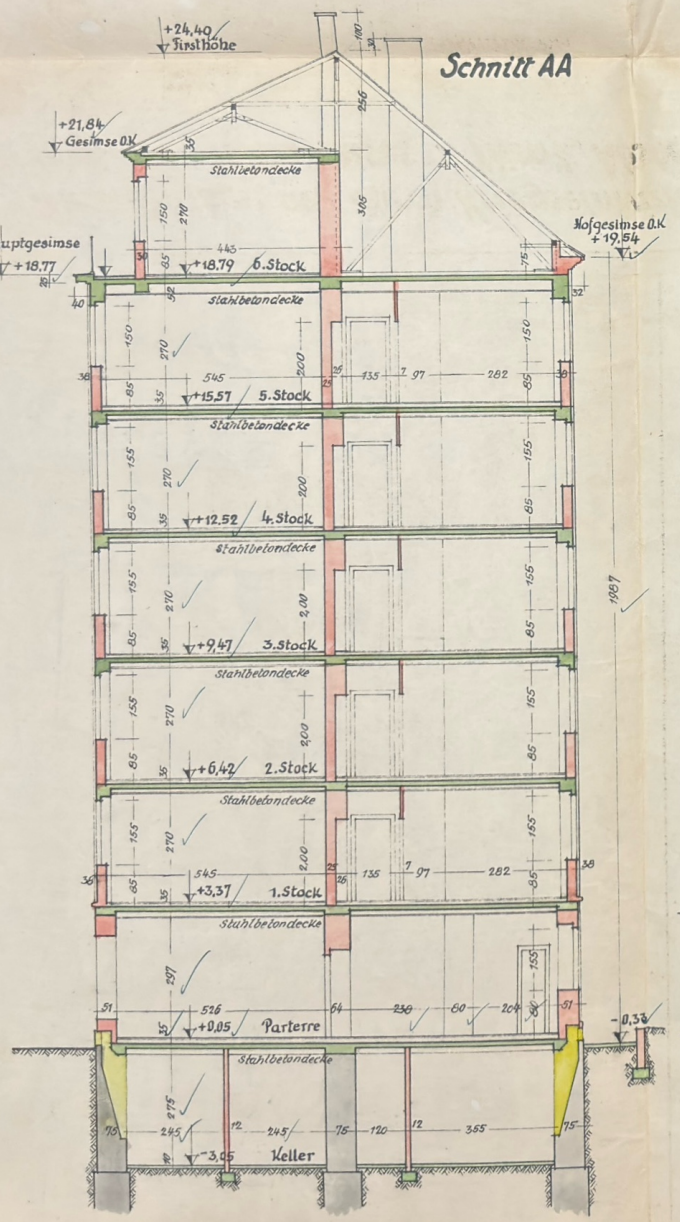

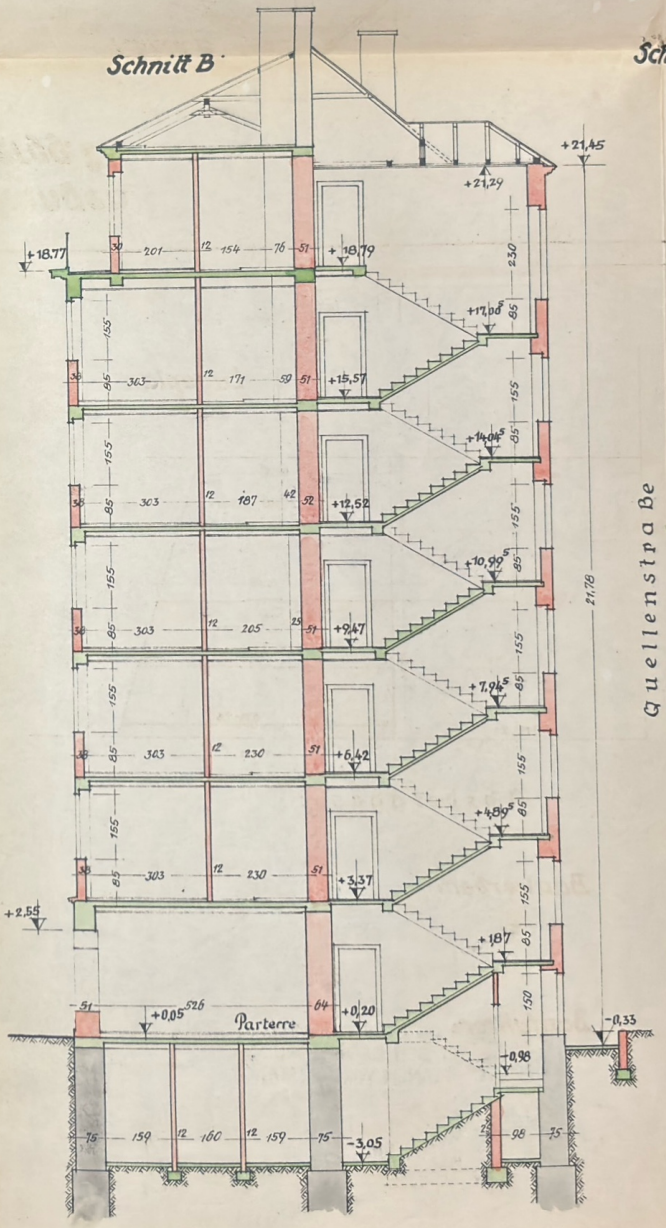

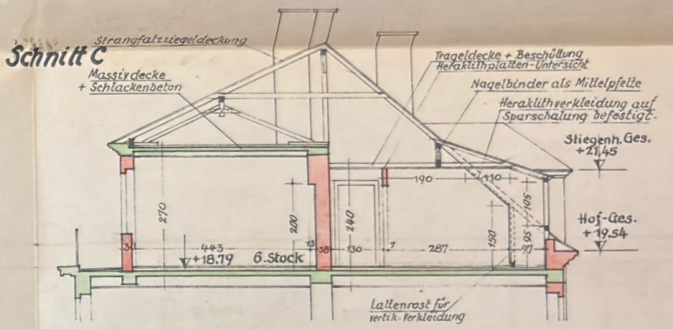

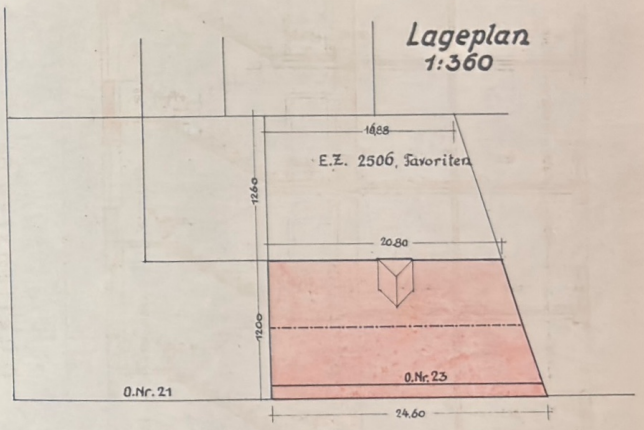

Bauwerber: ING. FR. EBENSTEIN
WIEN, XV.
Goldschlagstraße 23/6

Bauführer: Ing. Wilhelm Sedlak
Baumeister
Büro: Wien VIII, Laudongasse 67
Tel. U 26-4-37

DIE ÜBEREINSTIMMUNG MIT DEN BAUBEHÖRDLICHEN PLÄNEN WIRD BESTÄTIGT.
24. Dez. 1957

Geprüft
DR. TECHN. HANS POECKH
ZIVILINGENIEUR FÜR BAUWESEN

Wiederaufbau des durch Kriegseinwirkungen zerstörten Wohnhauses in Wien X., Absbergg. 23

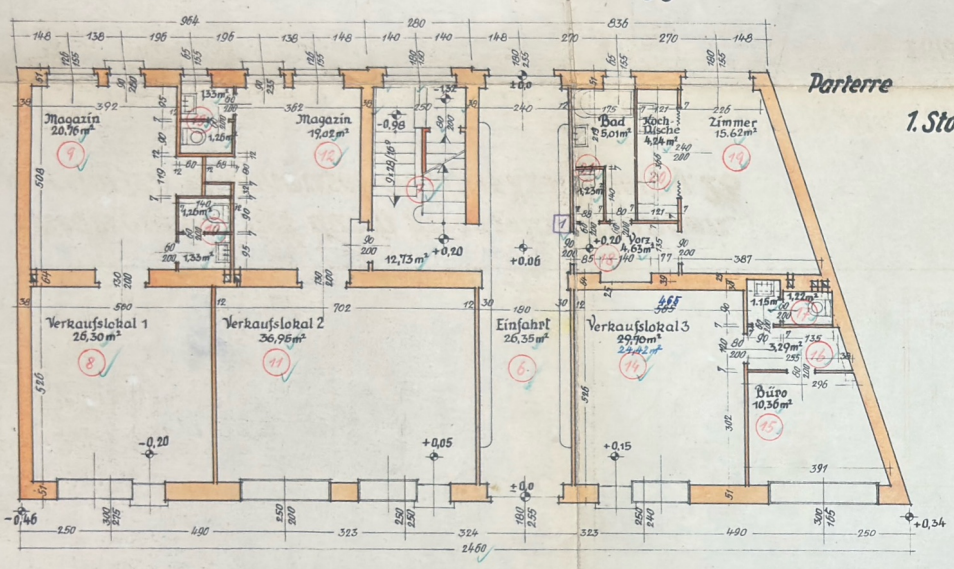

Parterre

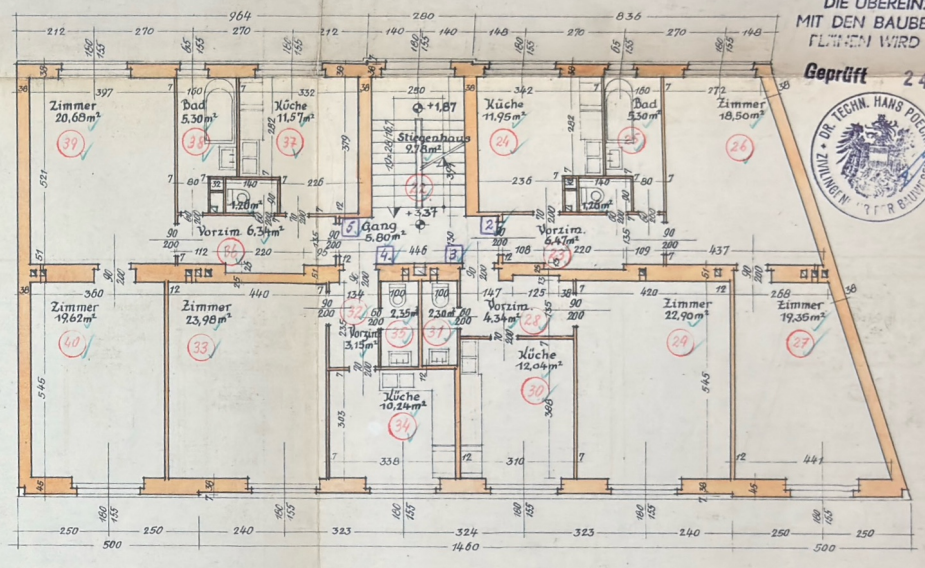

1. Stock

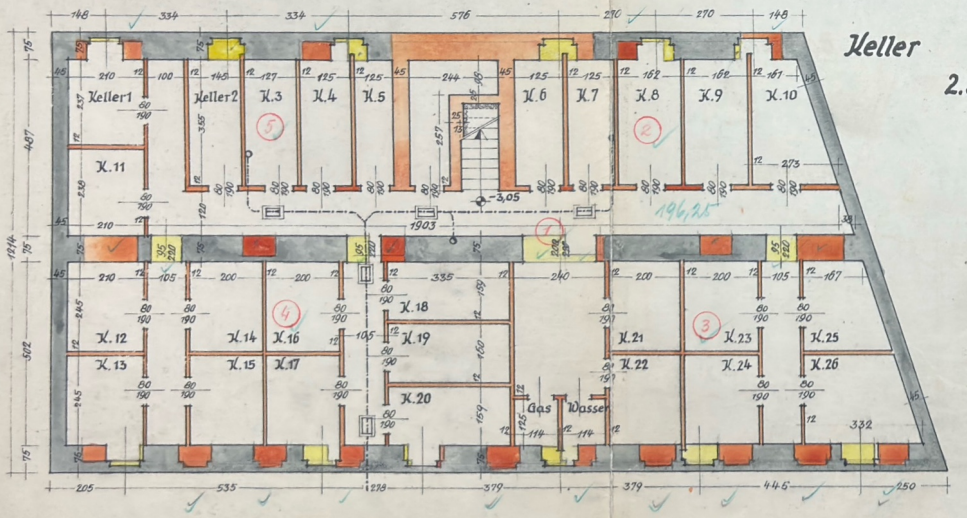

Keller

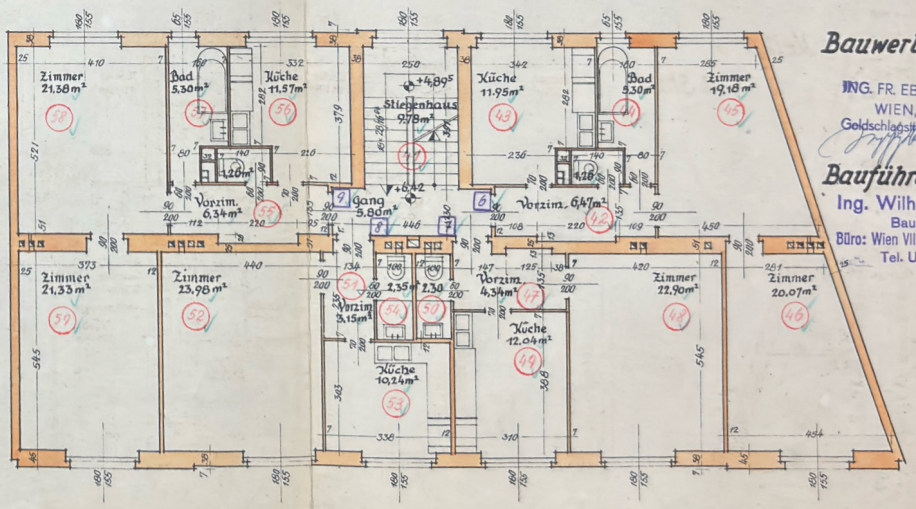

2. Stock

DIE ÜBEREINSTIMMUNG MIT DEN BAUBEHÖRDLICHEN PLÄNEN WIRD BESTÄTIGT.

Geprüft 24. Dez. 1952

DR. TECHN. HANS POLECK ZIVILINGENIEUR FÜR BAUWESEN

Bauwerber:

ING. FR. EBENSTEIN
WIEN, XV.
Goldschlagstraße 23/6

Bauführer:

Ing. Wilhelm Sedlak
Baumeister
Büro: Wien VIII, Laudongasse 67
Tel. U 26-4-37

B. Pov

Wiederaufbau des durch Kriegseinwirkungen zerstörten Wohnhauses in Wien X., Absbergg. 23

DIE ÜBEREINSTIMMUNG MIT DEN BAUBEHÖRDLICHEN PLÄNEN WIRD BESTÄTIGT.

Geprüft 24. Dez. 1952

DR. TECHN. HANS POZERNY · ZIVILINGENIEUR FÜR BAUWESEN

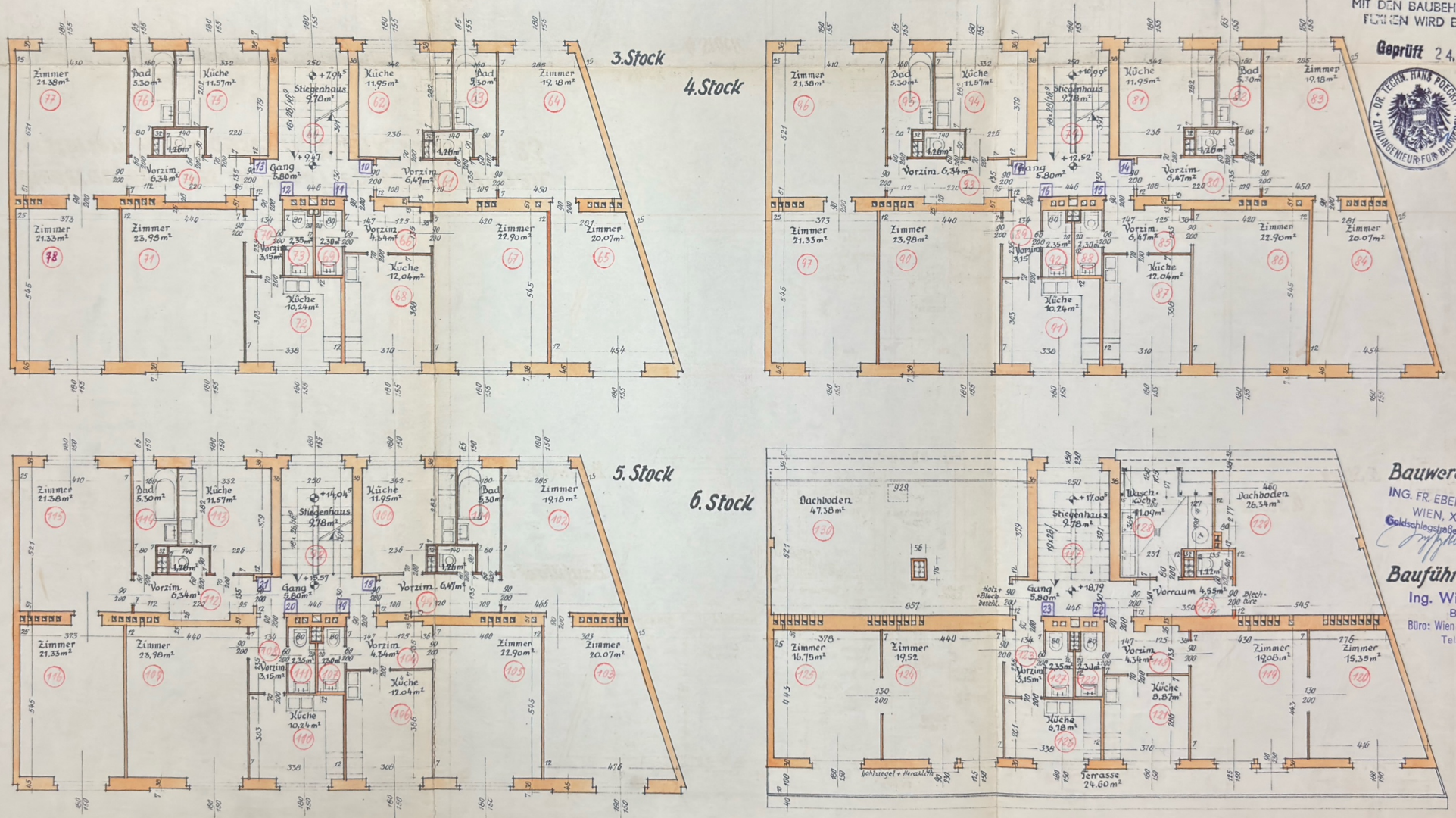

Bauwerber:
ING. FR. EBENSTEIN
WIEN, XV.
Goldschlagstraße 23/5

Bauführer:
Ing. Wilhelm Sedlak
Baumeister
Büro: Wien VIII, Laudongasse 67
Tel. U 25-1-77

Wiederaufbau des durch Kriegseinwirkungen zerstörten Wohnhauses in Wien X., Absberggasse 23

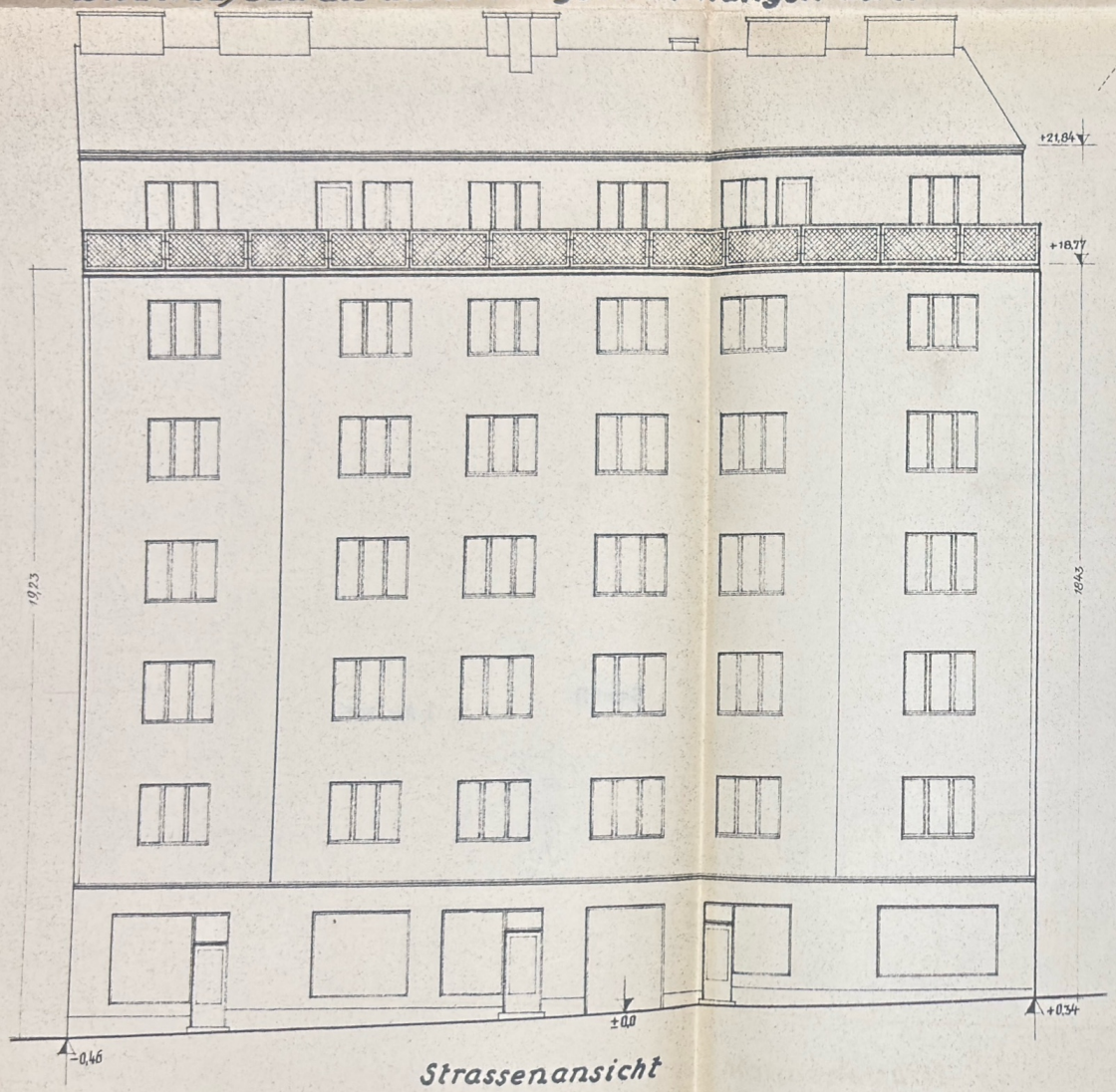

Strassenansicht

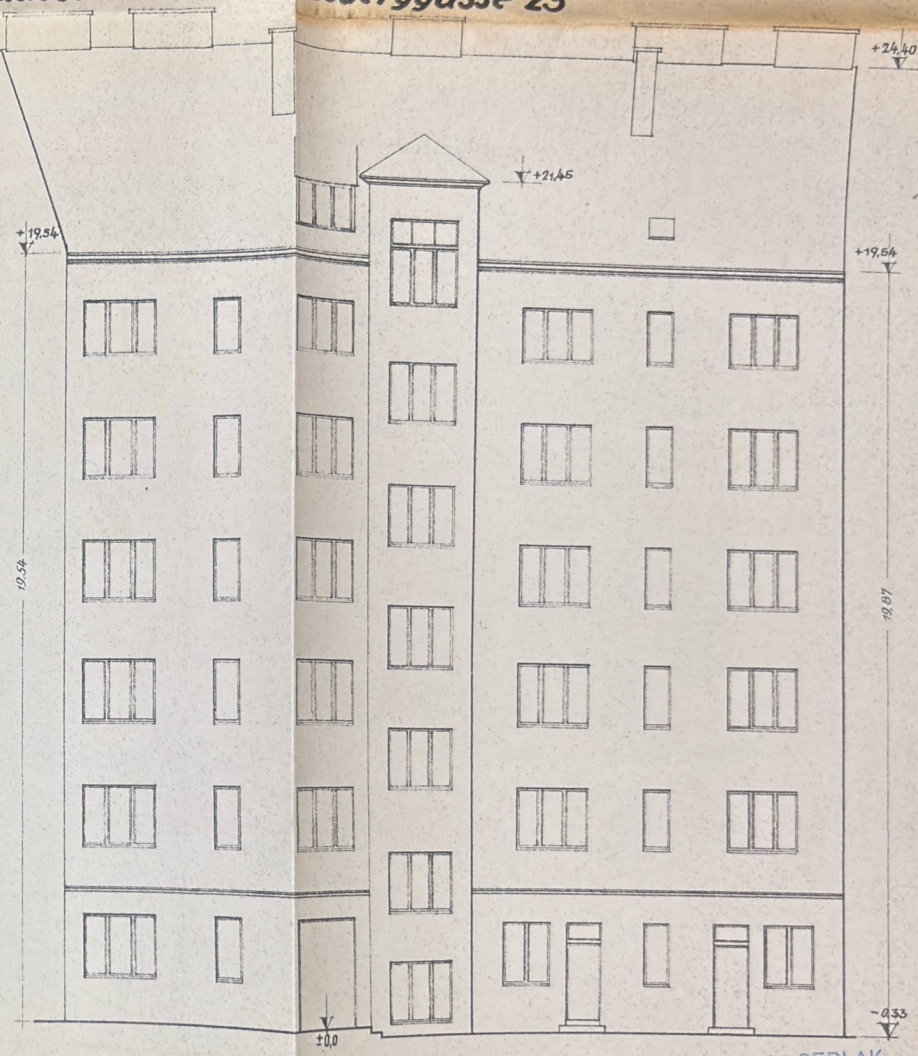

Bauwerber:

Bauführer:

Ing. Wilhelm SEDLAK
Baumeister
Hoch-, Tief- u. Gleisbau
Wien X, Quellenstraße 163
Tel. U 32-1-71

Wiederaufbau des durch Kriegseinwirkungen zerstörten Wohnhauses in Wien X., Absbergg. 23

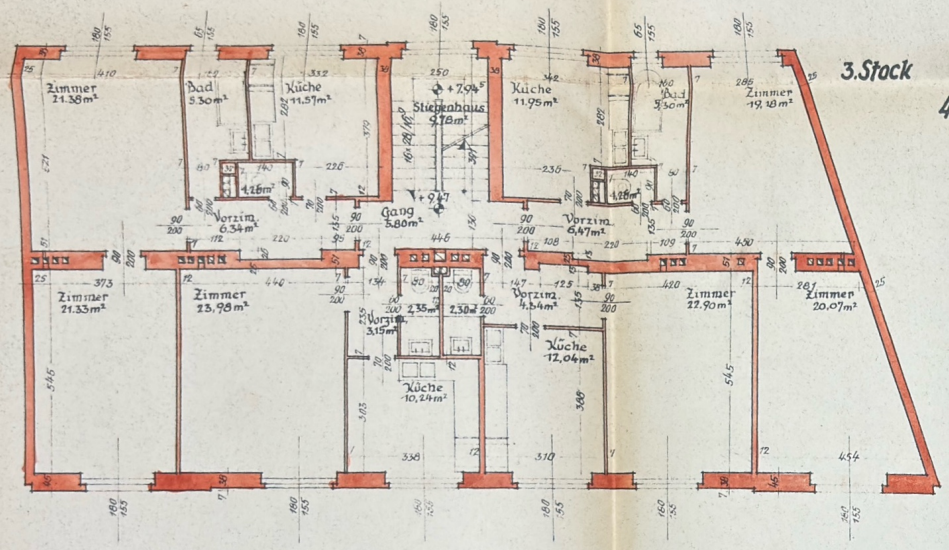

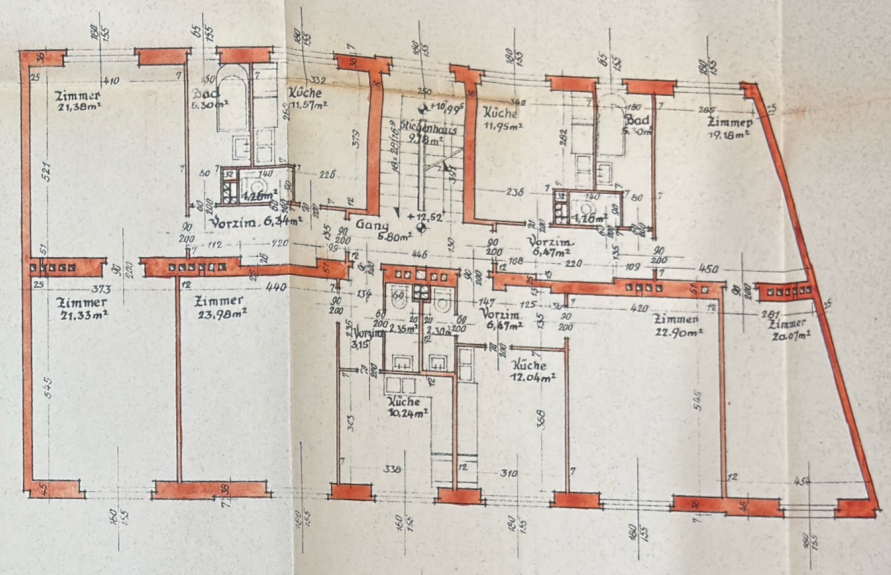

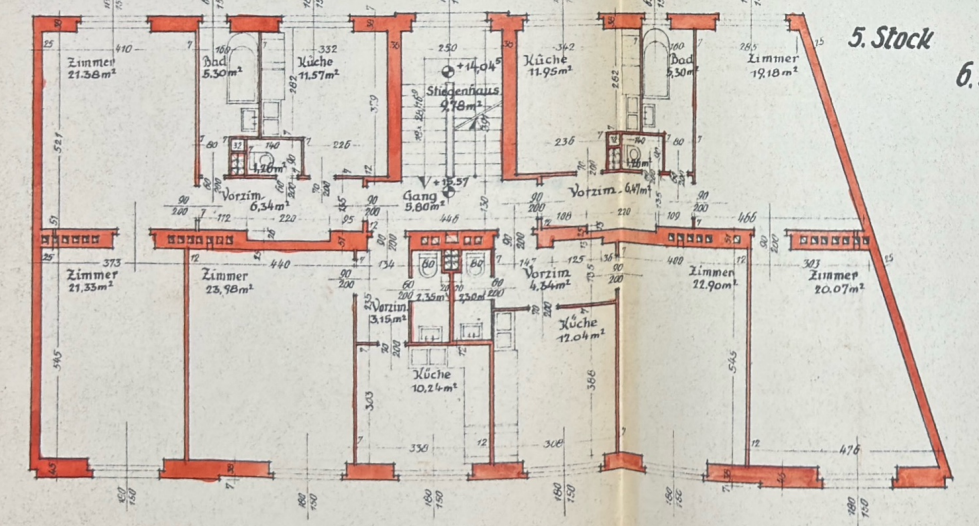

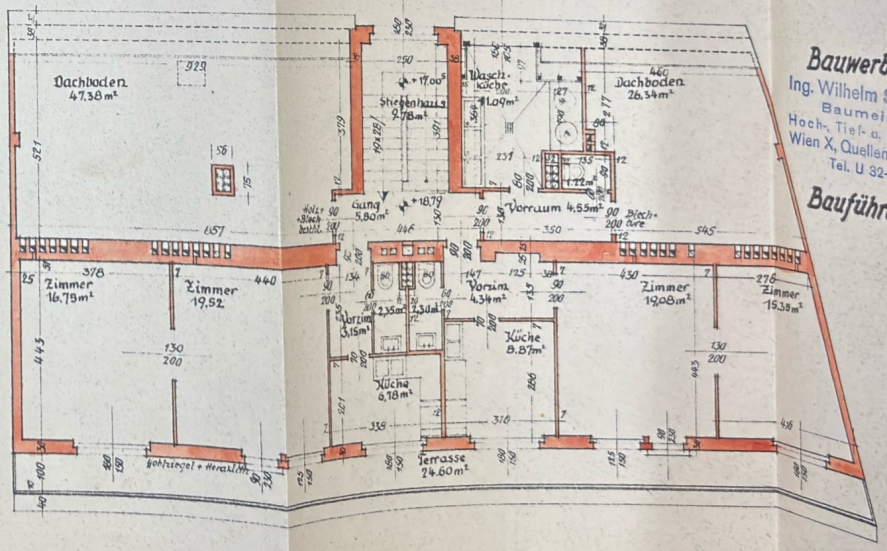

Bauwerber:
Ing. Wilhelm SEDLAK
Baumeister
Hoch-, Tief- u. Gleisbau
Wien X, Quellenstraße 163
Tel. U 32-1-71

Bauführer:

Stempelfrei gemäß § 22 des Wohnhaus-Wiederaufbaugesetzes (BGBl. Nr. 26/1951)

Name des Kreditnehmers: Ing. Franz Ebenstein

Anschrift des Bauvorhabens: Wien X., Absbergg. 23

Rechnungsleger: Dr. Hans Poeckh

Anschrift: Wien XIV., Hadikgasse 114

An
Herrn Ing. Franz Ebenstein
in Wien XV., Goldschlagstr. 23

Beilage zum Zahlungsansuchen Nr. .....

Wohnhauswiederaufbau Leistungsrechnung	W 8

3fach einzureichen

Grundzahl

W 2919

Ihre Bestellungs-Nr. (Tag)

Unsere Auftrags-Nr. und Zeichen

Ort: Wien,
Datum: 29. ~~September~~ August 1955.

Schluß - Leistungsrechnung Nr. ..... [1])

Zeit der Leistung, Lieferung: ..... Beilagen: .....

Postsparkassenkonto-Nr. .....

Bank: .....

Zahlungsbedingungen: bar

Kontobezeichnung: .....

Konto-Nr. .....

Erfüllungsort und Gerichtsstand für beide Teile ist Wien

Post-Nr. des Kostenvoranschlages	Menge, Maßeinheit	Gegenstand	Einheitspreis S	Einheitspreis g	Betrag S	Betrag g	Festgestellter Betrag[2]) S	Festgestellter Betrag[2]) g
		1½ von S 2,516.987.1o			37.754.	81		
		Transport						

Anmerkung: In diese Leistungsrechnung sind sämtliche vom Arbeitsbeginn bis zum Abrechnungstag durchgeführten Leistungen, Lieferungen usw. aufzunehmen, also auch jene, die schon bei vorangegangenen Leistungsrechnungen angeführt wurden. Nach der Endsumme sind alle bereits seitens des Auftraggebers geleisteten Teilzahlungen einzutragen, von der Gesamtrechnungssumme in Abzug zu bringen und hiemit die Restschuld auszuweisen.

[1]) Falls diese Leistungsrechnung die Schlußrechnung darstellt, ist über das Wort „Leistung" das Wort „Schluß" — Leistungsrechnung zu setzen. Die Leistungsrechnungen sind von jeder Firma jeweils fortlaufend zu numerieren.

[2]) Von der überprüfenden Stelle einzutragen.

St. Dr. Lager-Nr. 923a. — Österreichische Staatsdruckerei, Verlag. (St.) 5788 54

Stempelfrei gemäß § 22 des Wohnhaus-Wiederaufbaugesetzes (BGBl. Nr. 26/1951)

Beilage zum Zahlungsansuchen Nr. _____

Wohnhauswiederaufbau Leistungsrechnung | W 8

3fach einzureichen

Name des Kreditnehmers: Ing. Franz Ebenstein

Anschrift des Bauvorhabens: Wien X., Absberggasse 23

Rechnungsleger: Ing. Wilhelm SEDLAK

Anschrift: Wien X., Quellenstraße 163

Grundzahl: W 2919

An
Herrn Ing. Franz Ebenstein
in Wien XV., Goldschlagstr. 23

Ihre Bestellungs-Nr. (Tag)

Unsere Auftrags-Nr. und Zeichen: Gr./ni.

Ort: Wien,
Datum: 14. Mai 1955

Schluß-

Leistungsrechnung Nr. _____ [1] (S-75/V/55)

Zeit der Leistung, Lieferung: _____ Beilagen: _____

Postsparkassenkonto-Nr. 20.772

Bank: Creditanstalt-Bankverein

Zahlungsbedingungen: _____

Kontobezeichnung: Ing. Wilhelm Sedlak

Konto-Nr. S 3.444

Erfüllungsort und Gerichtsstand für beide Teile ist Wien

Post-Nr. des Kostenvoranschlages	Menge, Maßeinheit	Gegenstand	Einheitspreis S	Einheitspreis g	Betrag S	Betrag g	Festgestellter Betrag[2] S	Festgestellter Betrag[2] g
		I. Abbrucharbeiten:						
1.		Unkraut beseitigen	Pauschl.		2.000	—		
2.	264,— m³	Schuttmaterial vorber.	48	40	12.777	60		
3.	343,20 m	Schutt auf der Straße	24	50	8.408	40		
4.	343,20 m	Schutt verführen	27	—	9.266	40		
5.	130,— m	Schuttmaterial	48	40	6.292	—		
6.	~~196~~ 169,— m	Schutt verführen	27	—	4.563	—		
7.	75,27 m²	Gehsteigpflaster aufbr.	34	20	2.574	25		
8.	15,05 m	Lagernde Pflastersteine aufladen	27	—	406	35		
9.	10,50 m	Schutt auf der Straße	44	—	462	—		
10.	10,50 m	Schutt verführen	27	—	283	50		
11.	125,22 m²	Notdach abtragen	14	60	1.828	21		
12.	24,77 m³	Mauerwerk abtragen	83	—	2.055	91		
13.	213,~~79~~ 80 m²	Verputz abschlagen	5	—	~~1.068~~ 1.069	~~95~~ —		
		Übertrag:			51.986	~~55~~ 60		

Anmerkung: In diese Leistungsrechnung sind sämtliche vom Arbeitsbeginn bis zum Abrechnungstag durchgeführten Leistungen, Lieferungen usw. aufzunehmen, also auch jene, die schon bei vorangegangenen Leistungsrechnungen angeführt wurden. Nach der Endsumme sind alle bereits seitens des Auftraggebers geleisteten Teilzahlungen einzutragen, von der Gesamtrechnungssumme in Abzug zu bringen und hiemit die Restschuld auszuweisen.

[1]) Falls diese Leistungsrechnung die Schlußrechnung darstellt, ist über das Wort „Leistung" das Wort „Schluß" — Leistungsrechnung zu setzen. Die Leistungsrechnungen sind von jeder Firma jeweils fortlaufend zu numerieren.

[2]) Von der überprüfenden Stelle einzutragen.

St. Dr. Lager-Nr. 923. — Österreichische Staatsdruckerei, Verlag. (St.) 1940 54

Post-Nr. des Kostenvoranschlages	Menge, Maßeinheit	Gegenstand	Einheitspreis S	Einheitspreis g	Betrag S	Betrag g	Festgestellter B. S
		Übertrag:			51.986,55	60	
14.	8,55 m	Schutt verführen	27,--		230,85		
15.	125,22 m²	Tramdecke abtragen	19,--		2.379,18		
16.	18,-- m²	Pflaster aufbrechen	14,--		252,--		
17.	67,64 m²	Fußboden aufreißen	5,--		338,20	5	
18.	67,64 m²	Fußboden abtragen	5,50		372,02	8	
19.	6,76 m	Schutt verführen	27,--		182,52		
20.	182,22 m²	Tramdecke abtragen	19,--		3.462,18		
21.	4 Stück	Fensterstöcke ausl.	45,--		180,--		
22.	1 Stück	Geschäftstür ausl.	65,--		65,--		
23.	3 Stück	Fensterstöcke ausl.	45,--		135,--		
24.	3 Stück	Kellerfenster ausl.	12,--		36,--		
25.	111,03 m	Mauerwerk abtr.	70,		7.772,10		7654,57
26.	83,27 m	Schutt verführen	27,--		2.248,29		2274,27
27.	20 Stück	Stiegenstufen ausl.	42,--		840,--		
29.	149,68 m	Mauerwerk abtragen	73,--		10.926,64		11.053,6
30.	112,25 m	Schutt verführen	27,--		3.031,02		3.066,3
31.	31 Stück	Stufen ausl.	42,--		1.302,--		
35.	2,97 m	Kelleröffnungen verm.	275,--		816,75		
36.	75,53 m	MAUERwerk abtr.	75,--		5.664,75		5611,-
37.	56,65 m	Schutt verführen	27,--		1.529,55		1528,47
38.	8,53 m	Kelleröffnungen verm.	255,--		2.175,15		
39.	14,85 m²	Schmatzen ausst.	12,40		184,14		
40.	6,29 m²	Mittelmauerdurchbr.	99,--		622,71		
41.	22,69 m	Grube zuschütten	32,--		726,08		
42.	71,13 m	Kellergewölbe einschl.	100,--		7.113,--		
43.	184,14 m	Schutt	55,--		10.127,70		10.78
44.	239,38 m	Schutt verführen	27,--		6.463,26		6880
45.	53,35 m	Schutt auf Straße	55,--		2.934,25		2933
46.	53,35 m	Schutt verf.	27,--		1.440,45		1489
47.	12,67 m	Mauer abtragen	75,--		950,25		949
48.	9,50 m	Schutt verführen	48,--		456,--		
49.	9,50 m	Schutt verführen	27,--		256,50		
50.	168,27 m²	Kellerziegelpfl. aufbr.	12,--		2.019,24		
52.	5,05 m	Schutt verführen	28,--		141,40		
53.	5,05 m	Schutt verführen	27,--		136,35		
		I. Summe der Abbrucharb.:			129.397,68		130.568,24

[2]) Von der überprüfenden Stelle einzutragen.

nlageblatt zur Leistungsrechnung W 8

Beilage zum Zahlungsansuchen Nr. ..... Blatt 2, Seite 3

Post-Nr. des Kostenvoranschlages	Menge, Maßeinheit	Gegenstand	Einheitspreis S	Einheitspreis g	Betrag S	Betrag g	Festgestellter Betrag[2]) S	Festgestellter Betrag[2]) g
		II. Baumeisterarbeiten:						
1.	94,15 m³	Abgrabung im Hof	42,--		3.954,30		3.927,90	
2.	123,44 m³	Schuttmaterial auf Str.	26,--		3.209,44			
3.	123,47 m³	Schutt verführen	27,--		3.333,69		3332,22	
7.	26,19 m	Fundamentaushub	71,--		1.859,49			
7a	76,33 m³	Kelleraushub	52,--		3.969,16			
8.	133,28 m³	Erdmaterial auf Straße	27,--		3.598,56			
9.	8,13 m³	Erdaushub - Kanal	71,--		577,23		576,52	
10.	4,47 m	Schutt verführen	27,--		120,69			
11.	6,09 m³	Rohrgräben zuschütten	29,--		176,61			
12.	26,19 m³	Stampfbetonfundamente	235,--		6.154,65			
13.	28,72 m³	Kellermauerwerk	411,--		11.803,92		11.783,37	
14.	2,31 m³	Spindelmauerwerk	460,--		1.062,60			
16.	94,74	Geschoßmauerwerk	440,--		41.635,60			
	135,86 m³	Erdgeschoß	140,--		61.056,--			
	105,70 m³	I. Stock	447,--		47.247,90		47.042,24	
	97,34 m³	II. Stock	444,--		43.218,96			
	97,34 m³	III. Stock	451,--		43.900,34			
	97,34 m³	IV. Stock	458,--		44.581,72			
	103,96 m³	V. Stock	465,--		48.341,40			
	42,02 m³	VI. Stock	472,--		19.838,14			
18.	20,93 m³	Hohlblockmauerwerk	590,--		12.348,70			
22.	4,97 m³	Dachgeschoßmauerwerk	480,--		2.385,60			
23.	10,-- m	Stiegenhausmauer	490,--		4.900,--			
24.	5,43 m	Rauchfangkopfmauerwerk	575,--		3.122,25			
25.	3,96 m	Putzschachtmauerwerk	530,--		2.098,80			
26.	318,03 m²	Ziegelscheidemauern	56,80		18.064,10		17.747,16	
27.	110,33 m²	Scheidemauern - Erdg.	57,80		6.377,07			
28.	59,868 m²	Scheidemauern - I. St.	58,80		3.509,18			
29.	59,68 m²	Scheidemauern - II.St.	59,80		3.568,86			
30.	119,36 m²	Scheidemauern - III.IV.	59,80		7.137,73			
31.	61,48 m²	Scheidemauern - V. St.	60,80		3.737,98			
32.	35,62 m²	Scheidemauern - Dachg.	61,80		2.201,52		2197,61	
33.	78,77 m²	Hohlziegelwände - Erdg.	56,90		4.474,14		4.507,62	
34.	145,33 m²	Hohlziegelwände - ~~E.~~ I. Stock	56,90		8.254,74			
		Übertrag:			430.185,57		409.734,15	

Einlageblatt zur Leistungsrechnung W 8

Beilage zum Zahlungsansuchen Nr. 2, Seite 4
Blatt

Post-Nr. des Kostenvoranschlages	Menge, Maßeinheit	Gegenstand	Einheitspreis S	Einheitspreis g	Betrag S	Betrag g	Festgestellter Betrag S	Betrag g
		Übertrag:			~~430.185,57~~		409.734,1	
35.	145,33 m²	Hohlziegelwände - II.St.	56,90		~~8.254,74~~		8267,57	
36.	148,01 m²	Hohlziegelwände, III.St.	56,90		~~8.406,97~~		8416,08	
37.	306,21 m²	Hohlziegelwände, IV.V.	56,90		~~17.392,73~~		17.421,64	
38.	81,52 m²	Dachgeschoß - Hohlz.	59,90		4.883,05			
39.	50,01 m²	Feuermauer	91,70		4.585,92			
40.	64,80 m²	Heraklith verkl.	40,80		~~2.643,84~~		2641,39	
42.		Wandverputz						
	507,55 m²	Erdgeschoß	21,50		10.~~912,25~~			
	390,54 m²	I. Stock	21,50		8.396,61			
	392,54 m²	II. Stock	21,50		~~8.439,61~~		8441,76	
	392,54 m²	III. Stock	21,50		~~8.439,61~~		8441,76	
	392,54 m²	IV. Stock	21,50		~~8.439,61~~		8441,76	
	392,54 m²	V. Stock	21,50		~~8.439,61~~		8441,76	
	212,42 m²	VI. Stock	21,50		4.567,03			
43.		Feiner Wandverputz						
	130,48 m²	Erdgeschoß	16,30		2.126,82			
	240,69 m²	I. Stock	16,30		3.923,25			
	240,69 m²	II. Stock	16,30		3.923,25			
	240,69 m²	III. Stock	16,30		3.923,25			
	240,69 m²	IV. Stock	16,50		3.971,39			
	240,69 m²	V. Stock	16,50		3.971,39			
	136.46 m²	VI. Stock	16,90		2.306,17			
44.	2,39 m²	geschl. Zementverputz	25,80		61,66			
45.	17,76 m²	geschl. Wandverputz	25,80		458,21			
46.	217,85 m²	Wandverputz abschl.	4,50		~~980,33~~		600,17	
47.	3,27 m	Schutt aus Pos. vor	24,90		81,43		79,62	
48.	3,27 m	Schutt verführen	27,--		~~88,29~~		86,40	
49.	888,09 m²	Verschießen v. Fugen	11,30		10.~~035,42~~		10.085,4	
50.	888,09 m²	Patschokkieren	7,80		~~6.927,10~~		6.961,6	
51.	194,01 m²	Betondeckenverputz	32,--		6.208,32			
52.	200,96 m²	Fugen verschießen	12,50		2.512,~~53~~ 00			
53.	200,96 m²	Patschokkieren d. Wände	8,35		1.678,02			
54.		Deckenverputz herstellen						
	205,73 m²	Erdgeschoß	45,30		9.319,57			
	208,90 m²	I. Stock	45,30		9.463,17			
	212,71 m²	II. Stock	45,30		9.635,77			
	212,71 m²	III. Stock	45,30		9.635,77			
		Übertrag:			~~625.218,26~~		598.333,18	

Einlageblatt zur Leistungsrechnung W 8

Beilage zum Zahlungsansuchen Nr. 3, Seite 5
Blatt

Post-Nr. des Kostenvoranschlages	Menge, Maßeinheit	Gegenstand	Einheitspreis S	Einheitspreis g	Betrag S	Betrag g	Festgestellter Betrag S	Betrag g
		Übertrag:			~~625.218,26~~		598.333,18	
	425,42 m²	IV.V. Stock	45,30		19.271,53			
	115,35 m²	VI. Stock	45,30		5.225,36			
57.	110,55 m²	Untersichtverputz	29,--		~~3.205,95~~		3504,50	
58.	5642,- m²	Weißigen	1,70		9.592,20			
59.	949,04 m²	Hauptgerüst	33,--		31.318,32			
60.	277,93 m²	Leitergerüst	6,50		1.806,55			
61.	147,48 m²	Ausschußgerüst	32,--		4.719,36			
62.	194,01 m²	Böckelgerüst	4,30		834,24			
64.		Stukkaturgerüst						
	205,73 m²	Erdgeschoß	4,--		822,92			
	208,90 m²	I. Stock	4,--		835,60			
	212,71 m²	II. Stock	4,--		850,84			
	212,71 m²	III. Stock	4,--		850,84			
	212,71 m²	IV. Stock	4,--		850,84			
	212,71 m²	V. Stock	4,--		850,84			
	115,35 m²	VI. Stock	4,--		461,40			
65.	15,58 m²	Gerüstung Stgh.	6,30		98,15			
66.		Gerüst herstellen						
	10,72 m²	Erdgeschoß	7,30		78,26			
	16,85 m²	I. Stock	7,30		~~123,01~~		122,93	
	16,85 m²	II. Stock	7,30		~~123,01~~		122,93	
	16,85 m²	III. Stock	7,90		133,12			
	16,85 m²	IV. Stock	7,90		133,12			
	16,85 m²	V. Stock	7,90		133,12			
68.	129, Stück	Stufen vers.	50,--		6.450,--			
69.	200,43 m²	Vorber. f. U-Beton	7,60		1.523,27			
70.	200,43 m²	Betonpflaster - Keller	31,--		6.213,33			
71.	183,51 m²	Betonpflaster - Dach	27,--		4.954,77			
72.	27,-- m²	Vorbereitg. d. U-Beton	14,80		~~399,60~~		400,19	
73.	27,-- m²	Betonpflaster herst.	37,--		~~999,--~~		1000,48	
75.	75,28 m²	Unterlagsbet. herst.	29,--		2.183,12			
74.	27,-- m²	Aufzahlung auf 73.	4,50		121,50			
76.	75,28 m²	Vorbereitg. d. U-Beton	7,60		572,13			
77.	28,35 m²	Herstellen d. U-Beton	28,40		805,14			
78.		U-Beton herstellen						
	170,26 m²	Erdgeschoß	19,60		~~3.337,09~~			
	75,64 m²	I. Stock	19,60		1.482,54			
	75,64 m²	II. Stock	19,60		1.482,54			
	75,64 m²	III. Stock	19,60		1.482,54			
	75,64 m²	IV. Stock	19,60		1.482,54			
	75,64 m²	V. Stock	19,60		1.482,54			
	71,91 m²	VI. Stock	19,60		1.409,44			
		Übertrag:			743.918,63		717.151,14	

Einlageblatt zur Leistungsrechnung W 8

Beilage zum Zahlungsansuchen Nr. 3, Blatt Seite 6

Post-Nr. des Kostenvoranschlages	Menge, Maßeinheit	Gegenstand	Einheitspreis S	Einheitspreis g	Betrag S	Betrag g	Festgestellter Betrag S	Festgestellter Betrag g
		Übertrag:			743.918,63		717.151,14	
83.	14,94	m² Horizontalisolierung	46,50		694,71			
84.	11,87	m² Schutzbeton	18,50		219,60			
85.	207,20	m² Isolierung	46,50		9.634,80			
86.	159,54	ml Betonsockelleisten	19,20		~~3.063,17~~		3.062,78	
87.		Beschüttung						
	~~201,86~~ 211,66	m² Erdgeschoß	10,--		~~2.018,60~~		2.116,60	
	214,31	m² I. Stock	10,--		2.143,10			
	217,12	m² II. Stock	10,--		~~2.171,20~~		2.171,20	
	217,12	m² III. Stock	10,--		~~2.171,20~~		2.171,20	
	217,12	m² IV. Stock	10,--		~~2.171,20~~		2.171,20	
	217,12	m² V. Stock	10,--		~~2.171,20~~		2.171,20	
	101,02	m² VI. Stock	10,--		1.010,20			
	189,28	m² Dachgeschoß	10,--		1.892,80			
88.	~~77,59~~ 72,05	m² Horizontalisolierung	31,--		2.405,29		2.264,55	
89.	18,69	m² Vertikalisolierung	31,--		579,39			
90.	80,77	ml Abort-Abfallrohre lief.	~~220,-~~ 235,-		~~17.600,--~~		20.586,35	
91.	3	Stück Aufstandsbögen	316,-		948,--			
93.	1	Stück Kabelkopfnische			209,--			
94.	8,67	ml Verkleidung	22,25		192,91			
95.	6,45	ml Poterierohre	189,--		1.219,05			
96.	6,45	ml Ummanteln	67,70		436,66			
98.	537,76	m² Gassenfassade	49,50		26.619,12			
99.	419,73	m² Hoffassade	35,--		14.690,55			
100.	277,93	m² Feuermauerverputz	34,--		9.449,62		9.448,60	
101.	98,28	ml Gesimse	43,20		4.245,70			
102.	7,04	m² Inkrustieren	86,90		611,78			
103.	72	Stück Kaminputztürchen	50,--		3.600,--			
104.	2	Stück Fußabstreifgitter	37,20		74,40			
105.	1	Stück Kabelkopftür			40,--			
106.	41	Stück Mauerstutzen	23,20		951,20			
107.	63	Stück Lusterhaken	12,--		756,--			
108.	126	Stück Karniesenhaken	14,--		1.764,--			
109.	136	Stück Türstöcke vers.	75,--		10.200,--			
110.	2	Stück Haustor vers.	141,50		283,--			
111.	29	Stück Kellertürstöcke	60,--		1.740,--			
112.	12	Stück eis. Kellerfenster	82,--		984,--			
112a	1	Stück eis. Türstöcke	97,50		97,50			
		Übertrag:			~~869.997,58~~			

Einlageblatt zur Leistungsrechnung W 8

Beilage zum Zahlungsansuchen Nr. 4, Blatt Seite 7

Post-Nr. des Kostenvoranschlages	Menge, Maßeinheit	Gegenstand	Einheitspreis S	Einheitspreis g	Betrag S	Betrag g	Festgestellter Betrag[2] S	Festgestellter Betrag[2] g
		Übertrag:			~~869.997,58~~		848.218,29	
113.	78	Stück Pfostenstockfenster	80,--		6.240,--			
114.	26	Stück Lüftungsklappen	17,--		442,--			
115.	78	Stück Fensterbretter	13,50		1.053,--			
119.	2	Stück Mauerwerksdurchbr.	117,--		234,--			
116.	5	Stück Rahmenstockfenster	~~190,--~~ 190,-		950,--			
117.	2	Stück Hackstöcke	75,--		150,--			
120.	2	Stück Waschküchenherd	1000,--		2.000,--			
121.	12,67	m Hofmauer	600,--		7.602,--			
122.	36	Stück Kaminschläuche	45,--		1.620,--			
123.	443,88	ml Kaminschläuche	21,--		9.321,48			
124.	8	Stück Kabelkopftürstöcke	73,--		584,--			
125.	1	Stück Waschküchensyphone			425,--			
126.	8	Stück Koloniakübel	27,50		220,--			
129.	300,--	ml Ritzen	15,--		4.500,--			
130.	21,--	ml Steinzeugrohrleitung	100,20		2.104,20			
131.	3	Stück Knie - Steinzeug	899,--		297,--			
132.	2	Stück Knie - Steinzeug	99,--		198,--			
133.	3	Stück einf. Abzweiger	118,--		354,--			
133a	5	Stück Putzstücke	133,--		665,--			
134.	40,--	ml Schmatzeh	21,80		872,--			
141.	35,69	m² Naturasphalt	82,--		2.926,58			
142.	28,19	m² Naturasphalt	66,--		1.860,54			
143.	28,19	m² Aufzahlung auf Pos. vor 4.--	4,--		112,76			
144.		Randsteine						
a)	5,90	m³ Aushub	48,--		283,20			
b)	5,90	m³ Aushub verführen	29,50		174,05			
c)	5,90	m³ Fundamentbeton	265,--		1.563,50			
145.	24,60	ml Granitrandsteine	235,--		5.781,--			
146.	75,28	m² Naturasphalt	64,--		4.817,92			
148.	24	Stück Nummerntafeln	22,--		528,--			
149.	11	Stück Stockwerkstafeln	44,--		484,--			
150.		Reinigen des Gebäudes			10.000,--			
		Summe der Baumeisterarb.			938.360,83		916.468,76	

St. Dr. Lager-Nr. 923b. Einlageblatt. — Österreichische Staatsdruckerei, Verlag. (St.) 357 55

Einlageblatt zur Leistungsrechnung W 8

Beilage zum Zahlungsansuchen Nr. ..... Blatt 4, Seite 8

Post-Nr. des Kostenvoranschlages	Menge, Maßeinheit	Gegenstand	Einheitspreis S	Einheitspreis g	Betrag S	Betrag g	Festgestellter Betrag S	Festgestellter Betrag g
		III. Stahlbetonarbeiten:						
1.	263,70 m²	Ast-Moulindecke	142,--		37.445,40			
2.	259,70 m²	Stahlbetondecke EG	133,--		34.540,--			
3.	259,70 m²	Stahlbetondecke I.St.	136,--		35.319,20			
4.	259,70 m²	Stahlbetondecke II.St.	139,--		36.098,30			
5.	259,70 m²	Stahlbetond. III. St.	142,--		36.877,40			
6.	259,70 m²	Stahlbetondecke IV.St.	145,--		37.656,50			
7.	382,55 m²	Stahlbetondecke V. u. VI. Stock	148,--		56.617,40			
8.	382,55 m²	Verstärkg. d. Abschl. Decke	62,--		23.718,10			
9.	18,23 m²	Plattendecke über Stiegenhaus	148,--		2.698,04			
15.	3,26 m²	Stahlbeton Pl. Stiegenpodest	150,--		489,--			
16.	7,01 m²	Stahlbetonpl. EG-I.St.	150,--		1.051,50			
17.	6,77 m²	Stahlbetonpl. 2.-3.St.	150,--		1.015,50			
18.	6,77 m²	Stahlbetonpl. 2.-3-St.	155,--		1.049,35			
19.	6,77 m²	Stahlbetonpl. 3.-4.St.	155,--		1.049,35			
20.	6,77 m²	Stahlbetonpl. 4.-5.St.	160,--		1.083,20			
20a	6,77 m²	Stahlbetonpl. 5.-6.St.	160,--		1.083,20			
21.		Zwischenpodeste						
	6,88 m²	Keller	130,--		894,40			
	7,18 m²	Erdgeschoß	130,--		933,40			
	7,18 m²	1. Stock	130,--		933,40			
	7,18 m²	2. Stock	130,--		933,40			
	7,18 m²	3. Stock	130,--		933,40			
	7,18 m²	4. Stock	130,--		933,40			
	7,18 m²	5. Stock	130,--		933,40			
22.		Unterzüge in Stahlbeton						
a)	29,75 m²	Schalung	30,--		892,50			
b)	2,94 m³	Betongut	963,--		2.831,22			
23.		Herst. d. Unterzüge						
a)	23,29 m²	Schalung	30,--		698,70			
b)	4,15 m³	Betongut	963,--		3.996,45			
24.		Herst. d. Hauptgesimses						
a)	44,15 m²	Schalung	44,--		1.942,60			
b)	5,98 m³	Betongut	987,--		5.813,48			
25.	95,-- ml	Stemmen d. Auflager	37,--		3.515,--			
		III. Summe d. Stahlbetonarb.			333.976,10			

Einlageblatt zur Leistungsrechnung W 8

Beilage zum Zahlungsansuchen Nr. ..... Blatt 5, Seite 9

Post-Nr. des Kostenvoranschlages	Menge, Maßeinheit	Gegenstand	Einheitspreis S	Einheitspreis g	Betrag S	Betrag g	Festgestellter Betrag[2] S	Festgestellter Betrag[2] g
		Lt. Ergänzungskostenvoranschlag						
1.	248,71 ml	Entlüftungsmauerwerk	190,--		47.254,90			
2.	27,28 m²	Aufzahlung f. Pos. vor	88,50		2.414,28			
3.	11,31 m²	Aufzahlung f. Pos. 1	91,--		1.029,21			
4.	408,12 m²	Stiegenhauswandverp.	21,50		8.774,58			
5.	4,53 m²	Kellerfenster ausst.	182,--		824,46			
6.	11,54 m²	Heraklithverkleidung	61,10		705,09			
7.	81,91 m³	Erdaushub	80,--		6.552,80		3.064,80	
8.	54,-- m³	Schutt transp.	30,--		1.620,--		747,30	
9.	54,-- m³	Schuttabfuhr	26,--		1.404,--		647,66	
10.	33,47 m³	Fundamentbeton	490,--		16.400,30		9.775,50	
11.	46,90 m³	Anschüttg. d. BFund.	26,50		1.242,85		781,93	
12.	35,31 m³	Aufzahlung	65,--		2.295,15			
					78.264,80			
		Summe lt. Ergänzungskv.			90.517,62			

St. Dr. Lager-Nr. 923b. Einlageblatt. — Österreichische Staatsdruckerei, Verlag. (Sc.) 357 55

Einlageblatt zur Leistungsrechnung W 8

Beilage zum Zahlungsansuchen Nr. ..... Blatt .....

Post-Nr. des Kostenvoranschlages	Menge, Maßeinheit	Gegenstand	Einheitspreis S	Einheitspreis g	Betrag S	Betrag g	Festgestellter Betrag S	Festgestellter Betrag g

Einlageblatt zur Leistungsrechnung W 8

Beilage zum Zahlungsansuchen Nr. , Seite Blatt .....

Post-Nr. des Kostenvoranschlages	Menge, Maßeinheit	Gegenstand	Einheitspreis S	Einheitspreis g	Betrag S	Betrag g	Festgestellter Betrag S	Festgestellter Betrag g
		I. Tischlerarbeiten:						
1.	1 Stück	Haustor, 180/255	4.190,-		4.190,--			
2.	1 Stück	Windfang, 180/255	1.905,--		1.905,--			
3.	1 Stück	Paneeltpre, 130/200	1.022,--		1.022,--			
4.	25 Stück	Wohnungseingangstüren	644,--		16.100,--			
5.	23 Stück	Glastüren 90/200/8	509,--		11.707,--			
6.	10 Stück	Paneeltüren 90/200/15	644,--		6.440,--			
7.	3 Stück	Glastüren 80/200/8	485,--		1.455,--			
8.	1 Stück	Paneeltpre 80/200/18	620,--		620,--			
9.	22 Stück	Glastüren 70/200/8	474,--		10.428,--			
10.	41 Stück	Paneeltpre 60/200/8	520,--		21.320,--			
11.	4 Stück	2flgl. Glastüren 130/200/15	884,--		3.536,--			
12.	1 Stück	Rahmenstock mit Verkleidung 240/200/8	243,--		243,--			
13.	1 Stück	Glastüre mit Oberlichte 90/260/15	578,--		578,--			
14.	1 Stück	Glastüre mit Oberlichte 90/235/15	572,--		572,--			
15.	41 Stück	6flgl. Doppelfenster 180/155	702,--		28.782,--			
16.	5 Stück	3flgl. Stiegenhausfenster 180/155	508,--		2.540,--			
	1 Stück	3flgl. Stiegenhausfenster 180/150	508,--		508,--			
17.	14 Stück	6flgl. Doppelfenster 180/150	702,--		9.828,--			
18.	2 Stück	4flgl. Doppelfenster 126/135	506,--		1.012,-- ~~910,80~~			
19.	2 Stück	4flgl. Doppelfenster 126/150	506,--		1.012,--			
20.	10 Stück	2flgl. Doppelfenster 65/155	299,--		2.990,--			
21.	2 Stück	2flgl. Doppelfenster 65/150	299,--		598,--			
22.	1 Stück	6flgl. Stiegenhausfenster 180/230	668,--		668,--			
23.4.	2 Stück	einfl. Doppeltüren 230/15	1.128,--		2.256,-- ~~210,~~			
		Übertrag:			~~130.208,80~~ 130210,-			

Einlageblatt zur Leistungsrechnung W 8

Beilage zum Zahlungsansuchen Nr. Seite
Blatt

Post-Nr. des Kostenvoranschlages	Menge, Maßeinheit	Gegenstand	Einheitspreis S g	Betrag S g
		Übertrag:		130.310,--
23.	1 Stück 6flgl. Waschküchenfenster 180/105		656,--	656,--
25.	1 Stück Paneeltüre 90/200/15		645,--	645,--
				131.611,--
		- 10 % Generalab.		13.161,10
		Summe der Tischlerarbeiten:		118.449,90
		II. Fußbodentischlerarbeiten:		
	998,86 m² gehobelter Fußboden		61,--	60.930,46
		Summe der Fußbodentischlerarb.		60.930,46
		III. Stiegengriffarbeiten:		
1.	134,40 ml Wandgriff (Anhaltestange)		39,95	5.369,28
2.	121,60 ml Stiegengeländergriffe		80,20	9.752,38
3.	32 Stück Aufzahlung auf Pos. 1		15,40	492,80
4.	6 Stück Anfänger als Aufzahlung f. Pos. 2)		87,60	525,60
5.	34 Stück Krümmlinge als Aufzahlung f. Pos. 2)		87,60	2.978,40
				19.118,40
		- 10 % Generalabstrich		1.911,84
		Summe der Stiegengriffarb.		17.206,56

St. Dr. Lager-Nr. 923b. Einlageblatt. — Österreichische Staatsdruckerei, Verlag. (St.) 357 55

Einlageblatt zur Leistungsrechnung W 8

Beilage zum Zahlungsansuchen Nr. Seite
Blatt

Post-Nr. des Kostenvoranschlages	Menge, Maßeinheit	Gegenstand	Einheitspreis S g	Betrag S g	Festgestellter Betrag S g
		IV. Zimmermannsarbeiten:			
1.	281,96 ~~282,34~~ m² Bundtramloser Satteldachstuhl		81,50	22.979,74 ~~23.010,71~~	
21	44,50 m² Schalung über Trockenboden		40,00	1.780,--	
3.	4,92 m² Abdeckung des Kordongesimses		43,20	212,54	
4.	28 Stück Kellertüren 0,80/1,90		164,20	4.597,60	
5.	2 Stück eichene Hackstöcke 30		152,--	304,--	
6.	3,-- m2 Wassermesserverschalung		48,90	146,70	
7. und 8.	entfallen				
9.	3,50 ml Dunstrohrverschalung		31,--	108,50	
				30.~~160,05~~ 129,08	
		- 8 % Generalabstrich		~~2.412,80~~ 2.410,33	
		Summe der Zimmermannsarb.		27.~~747,25~~ 718,75	
		V. Schlosserarbeiten:			
1.	1 Loch Haustor 2flgl.		1.496,--	1.496,--	
2.	1 Loch Windfang 2flgl.		692,50	692,50	
3.	1 Loch ~~Paneel~~ Tender türe 2flgl.		552,50	552,50	
4.	25 Loch Wohnungseingangstüren		296,75	7.418,75	
5.	23 Loch Glasfüllungstüren		152,40	3.505,20	
6.	10 Loch Paneeltüren		152,40	1.524,--	
7.	41 Loch Glasfüllungstüren		146,50	586,--	
8.	22 Loch Glastüren 70/200		126,50	3.223,--	
9.	41 Loch Paneeltüren		151,80	~~6.215,60~~ 6223,80	
10.	4 Loch Glasfüllungstüre		473,60	1.894,40	
11.	1 Loch Rahmenstock		260,05	260,05	
12.	1 Loch Türe mit Oberlichte		260,05	260,05	
13.	1 Loch Türe mit Glasfenster		260,05	260,05	
14.	41 Loch Gassenfenster 6flgl.		295,--	12.095,--	
15.	5 Loch Stiegen~~lochfenster~~ Laus		226,35	1.131,75	
		Übertrag:		~~41.114,85~~ 41.123,05	

Einlageblatt zur Leistungsrechnung W 8

Beilage zum Zahlungsansuchen Nr. ..... Blatt ....., Seite

Post-Nr. des Kostenvoranschlages	Menge, Maßeinheit	Gegenstand	Einheitspreis S	Einheitspreis g	Betrag S	Betrag g	Festgestellter Betrag S	Festgestellter Betrag g
		Übertrag:			~~41.114,85~~			
16.	1 Loch	Stiegenhausfenster 3flgl.			226,35			
17.	14 Loch	Gassenfester 6flgl. 180/150	295,--		4.230,--			
18.	2 Loch	Gassenfenster 4flgl. 126/155	161,40		322,80			
19.	2 Loch	Gassenfenster 4flgl. 126/150	161,40		322,80			
20.	10 Loch	Badezimmerfenster 2flgl. 65/155	218,40		2.184,--			
21.	2 Loch	Badefenster 2flgl. 65/150	218,40		436,80			
22.	1 Loch	Stiegenhaudfenster 6flgl.	393,20		393,20			
23.	1 Loch	Waschküchenfenster 6flgl.	393,20		393,20			
24.	2 Loch	Doppeltüren 1flgl. f. Terrassen	473,60		947,20			
25.	1 Loch	Panelltüre beschlagen eins. m. Blech	245,--		245,--			
26.	1 Loch	Dachbodentüre (Blocktüre) 90/200			1.041,--			
					51.757,20			
		- 15 % Generalabstr.			7.763,58			
		Summe der Schlosserarb.			~~43.993,62~~			
		VI. Gewichtsschlosserarbeiten:						
1.	8 Stück	eis. Kellerfenster 40/80	335,--		2.680,--			
2.	2 Stück	Lichthofausgangstüre u. Bodentüre 90/210	1135,--		2.270,--			
3. und 4.	entfallen							
5.	90,- ml	Faconeisen ohne minisieren liefern	40,--		3.600,--			
6.	60 Stück	Stiegengriffstützen	29,50		1.770,--			
7.	7,-- ml	Kellerabgangsanhaltest.	44,70		312,90			
8.	55,- ml	Stiegengeländer aus Schmiedeeisen	300,--		~~656,--~~ 16.500,--			
		Übertrag:			27.132,90			

Einlageblatt zur Leistungsrechnung W 8

Beilage zum Zahlungsansuchen Nr. ..... Blatt ....., Seite

Post-Nr. des Kostenvoranschlages	Menge, Maßeinheit	Gegenstand	Einheitspreis S	Einheitspreis g	Betrag S	Betrag g	Festgestellter Betrag S	Festgestellter Betrag g
		Übertrag:			27.132,90			
10.	24,50 ml	Terrassengeländer	300,--		7.350,--			
11.	2 Stück	Fußabstreifgitter	304,--		608,--			
		Summe der Gewichtsschlosser			35.090,90			
		VII. Dachdeckerarbeiten:						
1.	386,75 m²	Eindeckung m. Strangfalzziegeln	47,55		18.389,96			
2.	110 Stück	Löcher f. Leiterhaken	6,60		7e26,--			
3.	10 Stück	Glasfalzziegeln vers.	37,80		378,--			
4.	1 Stück	Dunstschlauch	21,80		21,80			
					19.515,76			
		- 17 % Generalabstr.			3.317,68			
		Summe der Dachdeckerarb.			16.198,08			
		VIII. Bauspenglerarbeiten:						
1.	48,68 m²	Hauptgesimsabdeckung	119,40		5.812,39			
2.	48,20 ml	Saumrinne aus verz. Eisenblechen	87,50		4.217,50			
3.	6 Stück	Saumrinnenvorköpfe	24,80		148,80			
4.	4 Stück	Saum- u. Rinnenstutzen	90,50		362,--			
5.	~~26,23~~ 24,91 m²	Kamingruppeneinfassg.	120,80		~~3.168,58~~ 3.009,13			
6.	6,15 m²	Betonsaumstreifen aus verz. Eisenblech	119,40		734,31			
7.	36,18 m²	Terrassenbdeckung aus verz. Eisenblech	119,40		4.319,89			
8.	6 Stück	Gesimsstirnbleche	290,30		1.741,80			
9.	28,-- m²	Wand- u. Feuermauereinfassungen	119,40		3.343,20		3.076,78	
10.	~~22,77~~ 25,44 m²	Fensterverkleidungen	120,80		~~2.750,61~~			
11.	3 Stück	Eindeckscheiben	140,80		422,40			
		Übertrag:			~~27.021,48~~ 27.188,20			

Einlageblatt zur Leistungsrechnung W 8

Beilage zum Zahlungsansuchen Nr. ..... Blatt ....., Seite

Post-Nr. des Kostenvoranschlages	Menge, Maßeinheit	Gegenstand	Einheitspreis S	Einheitspreis g	Betrag S	Betrag g	Festgestellter Betrag S	Festgestellter Betrag g
		Übertrag:			~~27.021,46~~		27.182	
12.	3 Stück	Einflaufrohre	55,30		165,90			
13.	18,- ml	Dunstrohre	69,80		1.256,40			
14.	7,50 m²	Bodenrinnenausfütterung	163,60		1.227,--			
15.	13 Stück	Geländersteher	33,30		432,90			
16.	2 Stück	Bodenrinnensammel~~kästen~~kessel	230,05		460,10			
17.	4 Stück	liegende Dachausstiegfenster	288,30		1.153,20			
18.	38,~~20~~ 12 m²	Fensterbleche	174,35		~~6.660,17~~		6646,2	
19.	9,-- m²	Kordongesimsabdeckg.	166,--		1.494,--			
20.	43,64 ml	~~Terra~~ Eternitrohre frei verlegen	70,90		3.094,08			
					~~42.965,23~~		43.118,-	
		- 10 % Generalabstr.			~~4.296,52~~ 4.311,80			
		Summe der Bauspenglerarbeiten			~~38.668,71~~ 38.806,20			
		IX. Terrazzofußbodenarbeiten:						
1.	52,30 m²	Terrazzoflächen bis 3 m²	72,30		3.781,29			
2.	393,05 m²	Terrazzopflaster f. Flächen über 3 m²	68,50		26.923,93			
3.	~~586,80~~ 585,97 ml	Terrazzosockelhohlkehlen	36,70		21.535,50 504			
4.	15,60 ml	Dehnfugen herst.	2,50		39,--			
5.	~~303,60~~ 259,92 ml	Terrazzosockelhohlkehlen 5 cm	29,10		~~8.834,76~~ 7.563,67			
6.	entfällt							
					59.811,89			
		- 6 % Generalabstr. 3.588,71			61.114,54 3.666,87			
		Summe der Terrazzoarbeiten			~~57.447,67~~ 56.223,18			

Einlageblatt zur Leistungsrechnung W 8

Beilage zum Zahlungsansuchen Nr. ..... Blatt ....., Seite

Post-Nr. des Kostenvoranschlages	Menge, Maßeinheit	Gegenstand	Einheitspreis S	Einheitspreis g	Betrag S	Betrag g	Festgestellter Betrag S	Festgestellter Betrag g
		X. Kunststeinstufenarbeiten:						
1.	17,25 ml	Kunststeinstufen auf Betonlaufplatte vers.	94,--		1.621,50			
2.	178.20 ml	Kunststeinstufen auf Betonlaufplatte vers. außerhalb Keller	99,30		17.695,26			
3.	6 Stück	Rundköpfe ausbilden	34,--		204,--			
4.	38,75 ml	Bordsteine	112,50		4.359,38			
					23.880,14			
		- 10 % Generalabstr.			2.388,01			
		Summe der Kunststeinstufen			21.492,13			
		XI. Anstreicherarbeiten:						
1.		Neuanstrich: Ausführung: Grundieren, kitten, schleifen, 2 mal streichen und lackieren						
	1	Haustor			510,--			
2.	1	Windfang 11,60 m²			555,--			
3.	1	Pendeltüre 6,98 m²			320,--			
4.	25	Wohnungseingangstüren 5,74 m²	260,--		6.500,--			
5.	23	Glasfüllungstüren 4,62 m²	4,62 198,--		4.554,--			
6.	10	Panelltüren 5,74 m²	260,--		2.600,--			
7.	3	Glasfüllungstüren 4,29 m²	192,--		576,--			
8.	2	Glasfüllungstüren	182,--		364,--			
9.	37	Panelltüren 4,04 m²	185,--		6.845,--			
10.	4	2flgl. Glasfüllungst. 6,67 m²	301,--		1.204,--			
11.	1	Rahmenstock m. beiders. Verkleidung 2,11 m²			95,--			
		Übertrag:			24.123,--			

Einlageblatt zur Leistungsrechnung W 8

Beilage zum Zahlungsansuchen Nr. ..... Blatt ....., Seite

Post-Nr. des Kostenvoranschlages	Menge, Maßeinheit	Gegenstand	Einheitspreis S	Einheitspreis g	Betrag S	Betrag g	Festgestellter Betrag S	Festgestellter Betrag g
		Übertrag:			24.123,--			
12.	1	Tür m. Oberlichte 6,14 m²			277,--			
13.	1	Tür m. Oberlichte 5,64 m²			256,--			
14.	41	6flgl. Gassenfenster 10,21 m²	463,--		18.983,--			
15.	5	3teilige Stiegenhausf. 6,59 m²	296,--		1.480,--			
16.	1	3fl. Stiegenhausf. ~~6,59 m²~~ 6,43 m²	~~296,--~~ 289		289,--			
17.	14	6flgl. Gassenfenster 9,94 m²	451,--		6.314,--			
18.	2	4flgl. Gassenfenster 7,53 m²	340,--		680,--			
19.	2	4flgl. Gassenfenster 7,35 m²	330,--		660,--			
20.	9	2flgl. Badezimmerfenster 4,51 m²	203,--		1.827,--			
21.	2	2flgl. Badezimmerfenster 4,37 m²	197,--		395,--			
22.	1	6flgl. Stiegenhausfenster 8,94 m²			403,--			
23.	1	6flgl. Waschküchenfenster 7,95 m²			358,--			
24.	2	1flgl. Doppeltüren 9,33 m²	420,--		840,--			
25.	1	1flgl. Panelltüre 5,74 m²			257,--			
26.	1	1flgl. Blechtüre 4,36 m²			169,--			
27. - 31	entfallen							
31a	1	Panelltüre 5,42 m²			245,--			
		Eisenanstrich						
33.	55,--ml	Stiegengeländer	38,50		2.117,50			
34.	24,50ml	Terrassengeländer	38,50		943,25			
35.	60 Stück	Stiegengriffstützen	3,25		195,--			
36.	72 Stück	Ofenkapsel	2,25		162,--			
37.	72 Stück	Kamintürln	6,80		~~493,60~~ 489,60			
		Übertrag:			~~3.911,35~~ 64.467,35			

St. Dr. Lager-Nr. 923b. Einlageblatt. — Österreichische Staatsdruckerei, Verlag. (St.) 357 55

Einlageblatt zur Leistungsrechnung W 8

Beilage zum Zahlungsansuchen Nr. ..... Blatt ....., Seite

Post-Nr. des Kostenvoranschlages	Menge, Maßeinheit	Gegenstand	Einheitspreis S	Einheitspreis g	Betrag S	Betrag g	Festgestellter Betrag S	Festgestellter Betrag g
		Übertrag:			61.467,35 ~~3.911,35~~			
38.	12Stück	eis. Kellerfenster	27,--		324,--			
39.	15 Stück	Ventilationssiebe	3,70		55,50			
40.	~~232,70 m²~~ 225,49	Anstrich sämtl. Blechabdeckungen	8,80		1.984,31 ~~2.047,76~~		63.826,16	
					~~63.844,64~~ ~~6.338,61~~		11.488,71	
		- 18 % Generalabstr.			~~11.506,93~~ ~~1.140,95~~			
		Summe der Anstreicherarb.			~~12.647,88~~ ~~5.197,66~~ 52.337,45			
		XII. Malerarbeiten :						
		Erdgeschoß:						
1.	77,46 m²	Magazin neue Wandflächen weißigen, abschleifen, Haarrisse verputzen, grundieren und weiß.	3,40		263,36			
		Streichen	3,40		274,58 ~~233,35~~			
2.	80,76 m²	wie vor						
3.	~~15,29 m²~~ 61,16	4 Nebenräume wie vor 15,29 m² x 4 Räume	3,40		207,94			
4.		1 Verkaufslokal wie vor 87,24 m²	3,40		296,62			
5.	109,86 m²	Verkaufslokal	3,40		373,52			
6.	31,52 m²	Vorraum wie vor	3,40		107,17			
7.	14,92 m²	WC wie vor	3,40		50,73 ~~117,92~~			
8.	37,34 m²	Bad wie vor			126,96			
9.	72,05 m²	Vorarbeit wie Pos. 1 jedoch Decke weiß, Wände hell tonen, 2 x walzen	3,85		277,39			
10.	29,98 m²	Kochnische wie vor 1 mal walzen	3,65		109,43			
11.	94,52 m²	Verkaufslokal wie Pos.1	3,40		321,37			
12.	25,33 m²	Vorraum wie Pos. 11	3,40		86,12			
		Übertrag:			2.495,~~21~~ 2,19			

Einlageblatt zur Leistungsrechnung W 8

Beilage zum Zahlungsansuchen Nr. ..... Blatt ....., Seite

Post-Nr. des Kostenvoranschlages	Menge, Maßeinheit	Gegenstand	Einheitspreis S	Einheitspreis g	Betrag S	Betrag g	Festgestellter Betrag S	Festgestellter Betrag g
		Übertrag:			2.495,21			
13.	21,41 m²	1 WC wie vor	3,40		72,79			
14.	52,69 m²	1 Büro wie Pos. 1o	3,65		192,32			
		I. - V. Stock:						
15.	36,65 m²	5 Vorräume wie Pos. 14 36,65 m² x 5 Räume	3,65		667,--			
16.	50,88 m²	Küchen wie vor ausf. 50,88 m² x 5 Küchen	3,65		928,50			
17.	13,68 m²	1o WC wie Pos. 1 13,68 x 1o WC	3,40		465,--			
18.	35,24 m²	1o Bäder wie Pos. 1 35,24 m² x 1o Bäder	3,40		1.198,--			
19.	71,54 m²	5 Zimmer wie Pos. 9 71,54 x 5 Zimmer	3,85		1.377,--			
20.	70,12 m²	5 Zimmer wie Pos. 9 70,12 m² x 5 Zimmer	3,85		1.350,--			
21.	23,15 m²	5 Vorräume wie Pos. 15 23,15 m² x 5	3,65		422,50			
22.	20,44 m²	1o WC wie Pos. 1 20,44 m² x 1o WC	3,40		695,--			
23.	45,2o m²	5 Küchen wie Pos. 1 45,2o m² x 5 Küchen	3,65		825,--			
24.	77,17 m²	5 Zimmer wie Pos. 9 77,17 x 5 Zimmer	3,85		1.485,30			
25.	28,21 m²	5 Vorräume wie Pos. 15 28,21 m² x 5 Vorräume	3,65		515,--			
26.	49,89 m²	5 Küchen wie Posl 1 49,89 m² x 5 Küchen	3,65		910,50			
27.	72,83 m²	5 Zimmer wie Pos. 9 72,83 m² x 5 Zimmer	3,85		1.402,--			
28.	36,39 m²	5 Vorräume wie Pos. 15 36,39 x 5 Vorräume	3,85		700,50			
29.	51,8o m²	5 Küchen wie Pos. 1 51,8o m² x 5 Küchen	3,65		945,50			
30.	75,78 m²	5 Zimmer wie Pos. 9 75,78 m² x 5 Zimmer	3,85		1.495,--			
31.	79,34 m²	5 Zimmer wie Pos. 9 79,34 m² x 5 Zimmer	3,85		1.537,50			
		Übertrag:			19.679,62			

St. Dr. Lager-Nr. 923 b. Einlageblatt. — Österreichische Staatsdruckerei, Verlag. (St.) 357 55

Einlageblatt zur Leistungsrechnung W 8

Beilage zum Zahlungsansuchen Nr. ..... Blatt ....., Seite

Post-Nr. des Kostenvoranschlages	Menge, Maßeinheit	Gegenstand	Einheitspreis S	Einheitspreis g	Betrag S	Betrag g	Festgestellter Betrag S	Festgestellter Betrag g
		Übertrag:			19.679,62			
		IV. Stock:						
32.	23,15 m²	1 Vorraum wie Pos. 15	3,65		84,50			
33.	2o,44 m²	2 WC wie Pos. 1 2o,44 m² x 2 WC	3,3o		135,--			
34.	34,-- m²	1 Küche wie Pos. 1	3,65		124,1o			
35.	67,6o m²	1 Zimmer wie Pos. 9	3,85		28o,26			
36.	56,5o m²	1 Zimmer wie Pos. vor	3,85		217,53			
37.	28,9o m²	1 Vorraum wie Pos. 15	3,65		1o9,49			
38.	4o,9o m²	1 Küche wie Pos. 1	3,65		149,2o			
39.	66,7o m²	1 Zimmer wie Pos. 9	3,85		256,8o			
4o.	64,4o m²	1 Zimmer wie vor	3,85		247,94			
41.	31,-- m²	Waschküchenvorraum wie Pos. 1	3,3o		1o2,3o			
42.	53,8o m²	Waschküche wie Pos. 1	3,3o		177,54			
43.	13,4o m²	WaschküchenWC wie Pos.1	3,3o		44,22			
44.	765,8o m²	Stiegenvorarbeit wie Pos. 1, elfenbein über Decke tonen, Lambris 2 mal walzen m. Abschlußstrich	5,85		4.479,95			
45.	125,8o m²	Hauseinfahrt wie vor	3,85		484,33			
46.	215,-- m²	Maueröl sockel neu	14,2o		3.o53,--			
					29.621,78			
		- 15 % Generalabstrich			4.443,27			
		Summe der Malerarbeiten			25.178,51			
		XIII. Glaserarbeiten:						
1.		1 Haustor 8/4 Spez.Glas 16o/15o	1200,--		1.2oo,--			
2.		1 Windfang m. Kathedralgl. 16o/18o	345,--		345,--			
3.		1 Pendeltüre 4/4 Bauglas 11o/16o	82,--		82,--			
		Übertrag:			1.627,--			

St. Dr. Lager-Nr. 923 b. Einlageblatt. — Österreichische Staatsdruckerei, Verlag. (St.) 5789 54

Einlageblatt zur Leistungsrechnung W 8

Beilage zum Zahlungsansuchen Nr. 12, Seite 22
Blatt

Post-Nr. des Kostenvoranschlages	Menge, Maßeinheit	Gegenstand	Einheitspreis S	Einheitspreis g	Betrag S	Betrag g	Festgestellter Betrag S	Festgestellter Betrag g
		Übertrag:			1.627,--			
4.	23 Stück	Glastüren 4/4 Baugl. 7o/14o	46,--		1.058,--			
5.	3 Stück	Glastüren 4/4 Baugl. 6o/14o	38,--		114,--			
6.	22 Stück	Glastüren 4/4 Baugl. 5o/14o	32,--		7o4,--			
7.	4 Stück	Panelltüren Kathedr. 4o/14o	68,--		272,--			
8.	1 Stück	Rahmenstock Kathr. 22o/14o	375,--		375,--			
9.	1 Stück	Glastüre Oberlichte Kathedr. 7o/2oo	17o,--		17o,--			
1o.	1 Stück	Glastüre m. Kathedr.	17o,--		17o,--			
11.	41 Stück	6flgl. Doppelfenster 4/4 Baugl. 18o/155	253,--		1o.373,--			
12.	5 Stück	3flgl. einf. Stiegenhausfenster 18o/155	13o,--		65o,--			
13.	1 Stück	3flgl. einf. Stiegenhausfenster 18o/15o	13o,--		13o,--			
14.	14 Stück	6flgl. Doppelfenster Gasse 18o/15o	253,--		3.542,--			
15.	2 Stück	4flgl. Doppelfenster Gasse, 126/15o	175,--		35o,--			
16.	2 Stück	4flgl. Doppelfenster Gasse, 126/15o	175,--		35o,--			
17.	1o Stück	2flgl. Doppelfenster, Bad, Kathedralgl. 65/155	92,--		92o,--			
18.	2 Stück	2flgl. Doppelfenster-Bad, Kathedr. 65/155	92,--		184,--			
19.	1 Stück	6flgl. einf. Stiegenhausfenster 18o/23o 4/4 Glas	18o,--		195,--			
2o.	1 Stück	6flgl. dopp. Waschküchenfenster 18o/1o5, 4/4 Glas	195,--		195,--			
21.	2 Stück	Türen Terrasse, doppelt 7o/18o 4/4 Glas	185,--		185,--			
			12o,--		24o,--			
		- 5 % Generalabstr.			21.6o9,--			
		Summe der Glaserarbeiten:			1.o8o,45			
					2o.528,55			

Einlageblatt zur Leistungsrechnung W 8

Beilage zum Zahlungsansuchen Nr. 12, Seite 22
Blatt

Post-Nr. des Kostenvoranschlages	Menge, Maßeinheit	Gegenstand	Einheitspreis S	Einheitspreis g	Betrag S	Betrag g	Festgestellter Betrag S	Festgestellter Betrag g
		XIV. Installateurarbeiten:						
		A. Ausstattungsgegenstände und der Lieferung.						
1.	27 Stück	WC-Anlagen versetzen-kompl.	712,71		19.243,17			
2.	26 Stück	Waschbecken kompl.vers. 64/48 cm	96,43		2.5o7,18			
3.	23 Stück	Doppelabwäschen kompl. vers.	98,85		2.273,--			
5.	1 Stück	email. Wandbrunnen kompl.vers.			85o,72			
6.	1 Stück	Auslaufventil ½ Zoll Messing Nr. 57	612,4o		612,4o			
7.	26 Stück	Verstrebungen f. Speichermontage 1oo, 8o Liter kompl.	313,6o		8.153,6o			
8.	26 Stück	Verstrebungen f. Waschbeckenmontage (Dünnw.) kompl. 96,6o	96,6o		2.511,6o ~~2.221,8o~~			
9.	23 Stück	Vers. v. Doppelabwäschen	91,65		2.1o7,95			
		B. Wasserleitung Kalt- u. Warmwasserleitung komplett.						
1o.	2 Stück	Durchlaufventile Messing 5/4" Nr. 125/2 liefern und einbauen	219,6o		439,2o			
11.	3 Stück	Durchlaufventile wie vor, jedoch 1"	138,--		414,--			
12.	1 Stück	3/4" wie vor,			122,7o			
13.	27 Stück	wie vor ½"	1o2,95		2.779,65			
14.	1 Stück	schmiedeeis. Hahntürl liefern u. einheften	21,2o		21,2o			
15.	27 Stück	wie vor 4"	18,3o		494,1o			
16.	26,5o ml	verz. Wasserrohre 5/4"	89,35		2.367,78			
17.	78,1o ml	wie vor 1"	7o,22		5.484,18			
18.	51,4o ml	wie vor 3/4"	53,1o		2.729,34			
		Übertrag:			~~52.821,97~~ 53.112,32			

St. Dr. Lager-Nr. 923b. Einlageblatt. — Österreichische Staatsdruckerei. Verlag. (St.) 357 55

Einlageblatt zur Leistungsrechnung W 8

Beilage zum Zahlungsansuchen Nr. ..... Blatt 12 Seite 23

Post-Nr. des Kostenvoranschlages	Menge, Maßeinheit	Gegenstand	Einheitspreis S	Einheitspreis g	Betrag S	Betrag g	Festgestellter Betrag S	Festgestellter Betrag g
		Übertrag:			~~52.821,97~~		53.112	
19.	524,--	ml wie vor ½"	43,10		22.584,40			
20.	24,50	ml 5/4" Rohrleitung im Keller auf Rohrschellen kompl. verlegen	68,40		1.675,80			
21.	26,--	ml wie vor, jedoch 1"	64,50		1.677,--			
22.	34,60	ml wie vor, jedoch ½"	53,40		1.847,64			
23.	42,40	ml Rohrleitung 1" in Maurritzen verl. komp.	26,75		1.134,20			
24.	48,60	ml 3/4"	21,95		1.066,77			
25.	510,60	ml wie vor ½"	19,65		10.035,29			
26.	495,50	ml Kaltwasserrohrleitg. m. Filzstreifenisolg. vers. u.m. Binddraht befestigen	6,04		2.993,82			
27.	98,50	ml Warmwasserleitg. m. dopp. Filzstreifenisolierung wie vor	8,08		795,88			
28.	27 Stück	WC-Verbindungen	24,20		653,40			
29.	315 Stück	Wandscheiben liefern und einbauen	25,--		7.880,--			
30.	257 Stück	Auslässe amtl. Pfrüfg. d. Anlage	512,--		512,--			
		In vorstehenden Preisen sind die Anbohrungskosten der Gem. Wien Städt. Wasserwerke nicht enthalten.						
		C. Gasleitung.						
		Lieferung u. Verlegung (ohne Anbohrungskosten) samt allen Stemm- u. Durchbruchsarbeiten kompl.						
31.	1 Stück	Gashahn 2" Messing	382,50		382,50			
32.	4 Stück	5/4" wie vor	211,30		845,20			
33.	27 Stück	wie vor ohne Langgewinde 3/4"	59,90		1.617,30			
34.	4 Stück	schmiedeis. Hahntürln 30/50 liefern u. einheften	148,10		592,40			
35.	27 Stück	Hahntürl 6" wie	16,60		448,20			
		Übertr.:			~~109.564,32~~ 56.741,80			

109.846,12

Einlageblatt zur Leistungsrechnung W 8

Beilage zum Zahlungsansuchen Nr. ..... Blatt .....

Post-Nr. des Kostenvoranschlages	Menge, Maßeinheit	Gegenstand	Einheitspreis S	Einheitspreis g	Betrag S	Betrag g	Festgestellter Betrag S	Festgestellter Betrag g
		Übertrag			~~109.564.32~~ 109.846.12			
36)	27 Stk.	Gasmesserplatten H 10 liefern und mont.	59.90		1.617.30			
37)	18.00	ml Gasrohrleitungen nahtl. 2"	88.50		1.593.--			
38)	6.00	" wie vor, jedoch 6/4"	65.--		390.--			
39)	44.00	ml wie vor, jedoch 5/4"	52.30		2.301.20			
40)	56.00	ml wie vor, jedoch 1"	39.70		2.223.20			
41)	575.00	ml wie vor, jedoch 3/4"	30.20		17.365.--			
42)	16.00	ml Gasrohrleitung 2" frei in Rohrschellen	36.60		585.60			
43)	4.00	ml wie vor, jedoch 6/4"	30.30		121.20			
44)	10.00	ml wie vor, jedoch 5/4"	29.30		293.--			
45)	4.00	ml wie vor, jedoch 1"	26.60		106.40			
46)	28.00	ml wie vor, jedoch 3/4"	22.--		616.--			
47)	16.00	ml Gasrohr 2" reinigen, u.m. Bessemerfarbe einmal streichen	3.92		62.72			
48)	4.00	ml 6/4" wie vor	3.78		15.12			
49)	10.00	ml 5/4" wie vor	3.75		37.50			
50)	4.00	ml 1" wie vor	3.24		12.96			
51)	28.00	ml 3/4" wie vor	2.60		72.80			
52)	37.00	ml Gasrohrleitung 5/4" in v.d.Fa. zu stemmende Ritzen verlegen	33.40		1.235.80			
53)	57.00	ml 1" wie vor	31.20		1.778.40			
54)	595.00	ml 3/4" wie vor	26.60		15.827.--			
55)	28 Stk.	Kommissionsentschädigungen	9.60		268.80			
		D) Abflußrohrleitungen:						
		Liefern und versetzen der Bleigainzen, Wannensyphone sowie der Abflußrohrleitungen						
56)	27 Stk	4¼" liefern	124.--		3.348.--			
57)	11 Stk.	Badewannensyphone 2"	81.--		891.--			
58)	172.--	ml Bleiabflußrohre 2"	60.40		10.388.80			
		Übertrag			~~170.715.12~~ 170.996,92			

St. Dr. Lager-Nr. 923 b. Einlageblatt. — Österreichische Staatsdruckerei, Verlag. (Sc.) 2450 55

Einlageblatt zur Leistungsrechnung W 8

Beilage zum Zahlungsansuchen Nr. .....
Blatt .....

Post-Nr. des Kostenvoranschlages	Menge, Maßeinheit	Gegenstand	Einheitspreis S	Einheitspreis g	Betrag S	Betrag g	Festgestellter Betrag S
		Übertrag			148.976.72		
59)	24.00 ml 6/4" wie vor		49.60		170.715.12		
60)	104.00 ml 3/4" wie vor		33.--		1.190.40		
61)	12 % Aufschlag für Bleiformstücke, Löt- u. Isolieranstrichmaterial v. 18.061.24				3.432.--		
62)	27 Stk. Bleigainzen verz.		51.60		2.167.35		
63)	11 Stk. Wannensyphone 2" verz.		44.--		1.393.20		
64)	172.00 ml Abflußbleirohre 2" verl.		36.80		484.--		
65)	24.00 ml 6/4" wie vor		29.30		6.329.60		
66)	104.00 ml 3/4" wie vor		26.60		703.20		
					2.766.40		
		189.463.07			189.181.27		
		- 12 % Generalabstrich 22.735.57			22.701.75		
		Summe der Installationsarbeiten			167.479.52		
		XV. Elektrikerarbeiten:			166.727.50		
		I. Steigleitungen:					
		Vom Kabelkopf bis 4.Stock in 4-Leiter					
	48.00 ml Rohr verbleit						
	308.00 ml Cu 25 mm²		11.37		545.76		
	1	Eichkasten 490/300 mm Nr. 61005	24.35		7.499.80		
	7	Eichkasten 790/400 mm Nr. 6005			119.--		
	7	Steigleitungsklemmk. 4/25 mm²	125.--		875.--		
	104	UCE Gruppe II, 10 Amp. kompl.	51.20		358.40		
	3	UZ Gr. 35 Amp.kompl.	16.10		1.674.40		
	144	Monteurstunden	34.40		103.20		
	144	Helferstunden	14.50		2.088.--		
		Gips,Klein-Klemm u, Isoliermaterial	12.50		1.800.--		
					512.--		
		Übertrag			15.575.56		

Einlageblatt zur Leistungsrechnung W 8

Beilage zum Zahlungsansuchen Nr. .....
Blatt .....

Post-Nr. des Kostenvoranschlages	Menge, Maßeinheit	Gegenstand	Einheitspreis S	Einheitspreis g	Betrag S	Betrag g	Festgestellter Betrag[2] S	Festgestellter Betrag[2] g
		Übertrag			15.575.56			
	218.00 ml Rohr 23 mm verbl.		5.72		1.246.96			
	412.00 ml 4 mm² cu		3.81		1.569.72			
	68	Verbindungskasteln 9/12 cm	1.55		105.40			
	215	Monteurstunden	14.50		3.117.50			
	215	Helferstunden	12.50		2.687.50			
		Gips-,Klein-Klemm- u. Isoliermaterial			214.20			
		III. Wohnungsinstallationen:						
		Wohnung 1 und Lokale 1,2,3						
	1	Zählerschleife	61.--					
	1	Verteiler 2 Uz Gr.2 6 Amp. kompl.	37.40					
	5	Mittelauslässe m. Schalter u.P. 148.--	740.--					
	4	Steckdosenausl.m. Steckdosen u.P. 132.-	528.--					
		4 Install- je	1.366.40		5.465.60			
		Wohnungen 2, 5, 6, 9, 10, 13, 14, 17, 18 und 21						
	1 Zählerschleife		61.--					
	1	Verteiler 2 Uz Gr. 2, 6 Amp. kompl.	37.40					
	6	Mittelauslässe m. Schalter u.P. 148.-	888.--					
	5	Steckdosenausl.m. Steckdosen u.P. 132.-	660.--					
		10 Installationen je	1.646.40		16.464.--			
		Wohnungen 22, 23						
	1	Zählerschleife	61.--					
	1	Verteiler 2 Uz Gr. II 6. Amp. kompl.	37.40					
	5	Mittelauslässe m.Sch. u.P. 148.--	740.--					
	4	Steckdosenausl. m. Steckdose u.P. 132.--	528.--					
		2 Install. je	1.366.40		2.732.80			
		Übertrag			49.179.24			

St. Dr. Lager-Nr. 923 b. Einlageblatt. — Österreichische Staatsdruckerei, Verlag. (St.) 2450 55

Einlageblatt zur Leistungsrechnung W 8

Beilage zum Zahlungsansuchen Nr. ..... Blatt .....

Post-Nr. des Kostenvoranschlages	Menge, Maßeinheit	Gegenstand	Einheitspreis S	Einheitspreis g	Betrag S	Betrag g	Festgestellter Betrag S	Festgestellter Betrag g
		Übertrag			49.179.24			
		Wohnungen 3, 4, 7, 8, 11, 12, 14, 15, 19, 20						
	1	Zählerschleife						
	1	Verteiler 2.Uz, Gr. II 6 Amp. kompl.	61.00					
	4	Mittelausl.m.u.P.	148.-		592.--			
	4	Steckdosenausl. m. Steckdose u.P.	132.-		528.--			
		10 Install. je	1.218.40		12.184.--			
		IV. Stiegenhausbeleuchtung:						
	10	Auslässe 3 Min.						
	2	Automat						
	7	Auslässe im Hof						
		Auslässe im Keller auf 2 Schalter						
	8	Auslässe am Boden Waschküche, WC, Hausnummernlicht, Haustorklingel						
	1	Zählerschleife						
	1	Verteiler m.6 Uz Gr. II, 6 Amp. kompl.	61.--		61.--			
	74.00	ml Rohr 16 mm verbl.	114.--		114.--			
	56.00	ml Rohr 13½ mm verbl.	3.81		281.94			
	712.00	ml Go. 1½ mm2 Cu	3.26		182.56			
	1	Automat 2 - 4 Min.	1.67		1.189.04			
	1	Schaltdauer Tag-, Abend-, Nachtschalter			232.--			
	8	Lichttaster mit Mauerdose	11.40		15.70			
	1	Hausnummerntafel			91.20			
	2	Schalterkastel 15/15 cm	23.20		181.--			
	4	Ausschalter ob.Putz, braun			46.40			
	9	Ausschalter wasserd.	6.10					
	9	Verd.Dosen wasserd.	20.90		24.40			
	81.00	ml UCE 1½ mm2 Cu x 2	23.--		188.10			
	150	Stk. Kabelschellen 18 mm	10.50		207.--			
	2	Wandfassungen braun	1.21		850.50			
	2	Glimmlampen 220 V 2 W.	5.95		181.50			
	82.00	ml Perschelrohr 14 mm	21.70		11.90			
	41.00	ml " bogen 14 mm	3.57		43.40			
	16.00	ml " dosen T 14 mm	2.64		292.74			
	1	Haustortaster Mess. auss.	11.20		108.24			
	1	Starkstromklingen 2-sp.			179.20			
	225	Monteurstunden	14.50		23.50			
	225	Helferstunden	12.50		81.--			
		Gips-,Klein, Klemm-u.Is.M.			3.262.50			
					2.812.50			
					358.--			
					72.387.56			

Einlageblatt zur Leistungsrechnung W 8

Beilage zum Zahlungsansuchen Nr. ..... Blatt .....

Post-Nr. des Kostenvoranschlages	Menge, Maßeinheit	Gegenstand	Einheitspreis S	Einheitspreis g	Betrag S	Betrag g	Festgestellter Betrag S	Festgestellter Betrag g
		Übertrag			72.387.56			
		- 5 % Generalnachlass			31619.38			
		Summe der Elektrikerarbeiten			68.768.18			
		Mehrleistungen:						
16)	50.12	m2 perPflaster aufreissen	14.--		701.68			
18)	26.75	" Beschüttung abtragen	5.50		147.13			
21)	8	Stk. Fensterstöcke auslösen	45.--		360.--			
23)	9	Stk. Fenster im Erdgesch.	45.--		405.--			
25)	22.73	m3 Mauerwerk abtragen	70.--		1.591.10			
26)	17.05	" Schutt verführen	27.--		460.35			
36)	8.22	" Kellermauerwerk abtr.	75.--		616.50			
37)	6.17	" Schutt aus P.36) verf.	27.--		166.59			
43)	109.21	" Schutt v. Keller auf die Strasse	55.--		6.006.55			
44)	141.97	" Abtransport d.Schuttes	27.--		3.833.19			
45) 46)	93.32	" wie P. 43) 82.--	55.-- 27.--	)	7.652.24			
		Baumeisterarbeiten:						
12)	82.67	m3 Stampfbetonfundamente	235.--		19.427.45			
13)	47.52	" Kellermauerwerk	411.--		19.530.72			
24)	2.22	" Rauchfangkopfmauerw.	575.--		1.276.50			
58)	194.01	m2 Weissigen d.Kellerd.	1.70		329.82			
95)	38.05	ml Poterierohre aus Chamotte vers.	189.--		7.191.45			
103)	32	Stk. Rauchfangputztürchen vers.	50.--		1.600.--			
122)	16	" Stockwerkseises Abziehen der Rauchfangschl.	45.--		720.--			
~~123)~~	~~300.12~~	~~ml Ausschleifen sämtl.~~ "	21.--		6.302.52			
		Übertrag			78.318.79			

Einlageblatt zur Leistungsrechnung W 8

Beilage zum Zahlungsansuchen Nr. .....
Blatt .....

Post-Nr. des Kostenvoranschlages	Menge, Maßeinheit	Gegenstand	Einheitspreis S	Einheitspreis g	Betrag S	Betrag g	Festgestellter Betrag S
		Übertrag			78.318.79		
		Ergänzungen:					
8)	79.13 m3	Abtransport d. Aushubmateriales auf die Strasse von Fundamentaushub	30.--		2373,90 ~~2.374.50~~		
9)	79.13 "	Verführen auf Planie	26.--		2.057.38		
		Nachtrags-Kostenvoranschlag:					
1)	82.67 m3	Fundamentaushub	40.--		3.306.80 ~~3.306.80~~		
2)	63.15 "	Kanalaushub - Strasse	75.50		4.767.83		
3)	16.91 "	Horizontalisolierung	32,50		549.58		
4)	6.72 m2	Strassendecke aufreiss.	39.50		265.44		
5)	6.72 "	Strassendecke ergänzen	70.--		470.40		
		Summe Mehrleistungen			92.110.13		
		Arbeiten vor d. 1.5.1954			75.170.13		
		4 %			17.890.69		

St. Dr. Lager-Nr. 923b. Einlageblatt. — Österreichische Staatsdruckerei, Verlag. (St.) 357 55

Post-Nr. des Kostenvoranschlages	Menge, Maßeinheit	Gegenstand	Einheitspreis S	Einheitspreis g	Betrag S	Betrag g	Festgestellter Betrag [2] S	Festgestellter Betrag [2] g
		Zusammenstellung:						
1.		Abbrucharbeiten	130.568,24 ~~129.397.08~~					
2.		Baumeisterarbeiten	917.457,94 ~~944.376.44~~					
3.		Stahlbetonarbeiten	334.117,52 ~~333.976.14~~					
4.		Ergänzungen	78.264,86 ~~90.517.62~~		1,498.267,28 1,460.408,56			
		1,460.408,56 ~~1,498.267.28~~						
	Summe	575.073.24					35.413,41 ~~36.927.76~~	
	ab TR. v. 1.5.1954		~~36.927.76~~					
		~~923.194.04~~ 885.335,32			~~1,535,195.04~~ 1,495.821,97			
		Professionisten:						
1.		Tischlerarbeiten	118.~~449.90~~ 359					
2.		Fussbodentischlerarb.	60.930.46 62					
3.		Stiegengriffe	17.206.56 718,75					
4.		Zimmermannsarbeiten	27.~~747.25~~					
5.		Schlosserarbeiten	~~43.993.62~~		44.000,57			
6.		Gew. Schlosserarbeiten	35.090.90					
7.		Dachdeckerarbeiten	16.198.08 806,20					
8.		Spenglerarbeiten	38.~~668.71~~					
9)		Terrazzoarbeiten	~~57.447.67~~		56.223,78			
10)		Kunststeinarbeiten	21.492.13 337,45					
11)		Anstreicherarbeiten	59.~~393.69~~ 123,60					
12.		Malerarbeiten	25.~~178.31~~					
13.		Glaserarbeiten	20.528.55		166.727,50			
14.		Installatinnsarb.	~~167.479.32~~					
15.		Elektro-Install.Arb.	68.768.17 769.512,09					
		16 % Gen.Unt.Zuschl.	~~771.575.61~~ 123.121,93 ~~123.451.76~~					
		Übertrag	895.025.39 892.634,02		~~1,535,195.04~~ 1,495.821.97			

[2]) Von der überprüfenden Stelle einzutragen.

Post-Nr. des Kostenvoranschlages	Menge, Maßeinheit	Gegenstand	Einheitspreis S	g	Betrag S	g	Festgestellter Betrag S
			892	634	02	1,495,821	97
		Übertrag	~~895.025.39~~			~~1,535.195.04~~	
			705	36		928 339	38
		4 % Lohnerhöhung	~~35.881.02~~			~~930.826.41~~	
		Mehrleistungen	92.110.12				
		4 % Lohnerhöhung von 17.890.69	715.63			92.825.75	
						~~2,558.847.20~~	
						2,516 987,10	
		Gebühren:					
		Kanaleinmündung				8.610.--	
		Gas-Anschluss				6.046.50	
		Elektro-Anschluss				3.600.--	
		Wasseranschluss				7.000.--	
		Einreichungsgebühren:					
		Arch.Geb. Gr. I 1.81 %					
		Gr.II 1.31 %					
		Gr.III 1.12 %					
		4.24 % von				106 720,25	
		~~2,558.847.20~~				~~108.495.12~~	
		2,516.987,10					
							13. Okt. 1955
		Gesamtrechnungssumme:				2,648 963,65	
		Vom Darlehensnehmer bisher geleistete Teilzahlungen:				~~2,692.508.62~~	
		Restschuld:					

Ing. Wilhelm SEDLAK
Baumeister
Hoch-, Tief- u. Gleisbau
Wien X, Quellenstraße 163
Tel. U 32-1-71

Stampiglie

(Unterschrift)

Vorstehende Leistungsrechnung fachtechnisch und rechnerisch überprüft (richtiggestellt). 4)

Festgestellter Betrag: S 2,648.963,65 (in Worten zweimillionensechshundertachtundvierzigtausendneunhundertdreiundsechzig Schilling 65/100).

DR. TECHN. HANS POLCKH ZIVILINGENIEUR FÜR BAUWESEN

(Unterschrift des Prüfingenieurs)

2) Von der überprüfenden Stelle einzutragen.
3) Diese Beträge sind in das Zahlungsansuchen aufzunehmen.
4) Nichtzutreffendes ist zu streichen.

PLAN FÜR DEN WIEDERAUFBAU DES DURCH BOMBEN ZERSTÖRTEN HAUSES.

PARTERRE

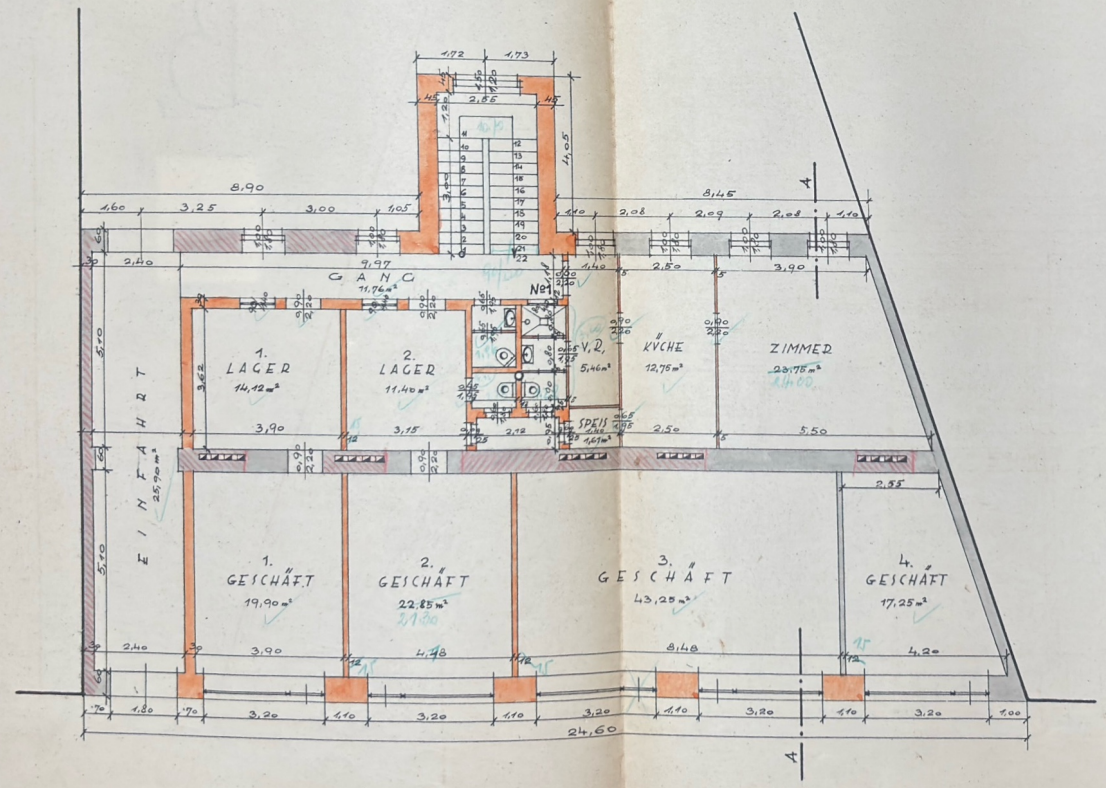

WIEN IM MAI 1949.

I. STOCK

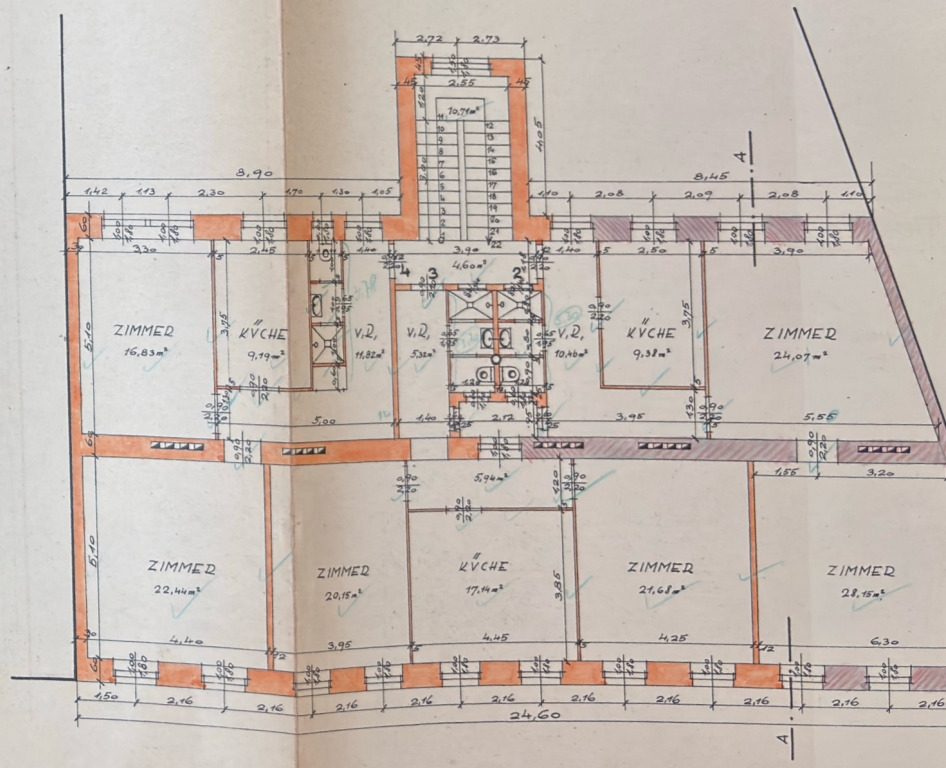

M = 1:100

FBAU DES DURCH BOMBEN ZERSTÖRTEN HAUSES, WIEN X., ABSBERGG. № 23, E.Z. 2506,

I. STOCK

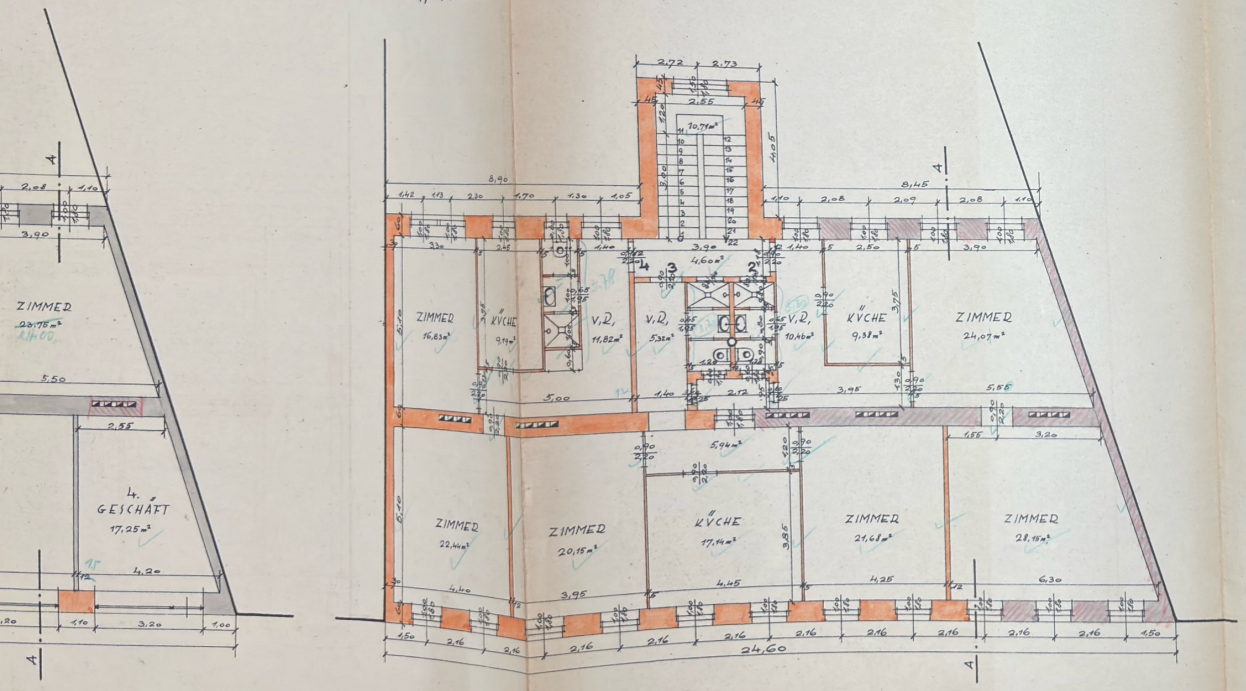

M = 1:100

II. u. III. STOCK

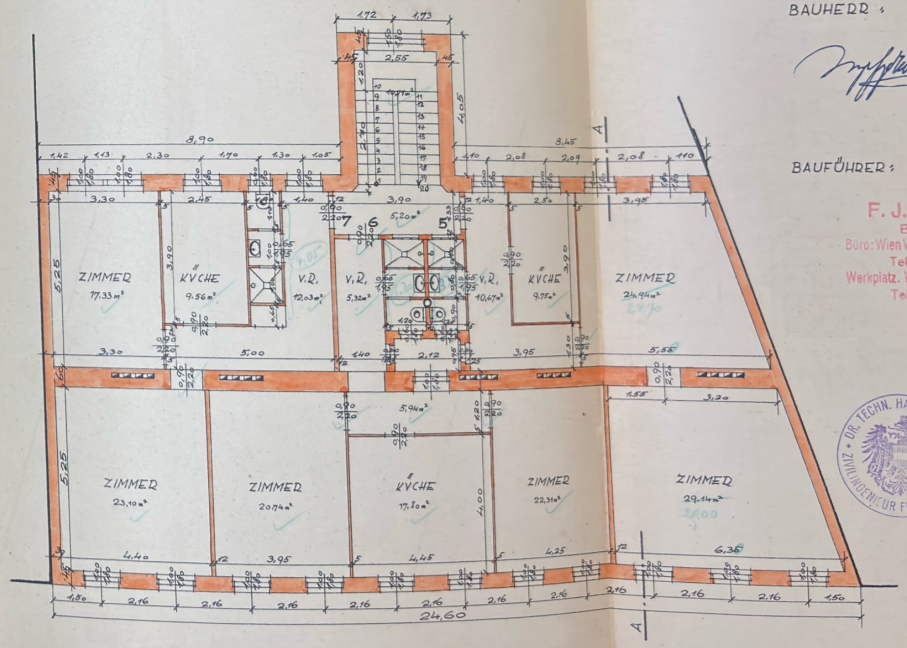

BAUHERR:

BAUFÜHRER:

F. J. SEDL
Baumeister
Büro: Wien VIII, Laudonga
Tel. U-26-1-3
Werkplatz. Wien III,
Tel. U-15

DR. TECHN. HANS POCH
INGENIEUR FÜR BAUWESEN

PLAN FÜR DEN WIEDERAUFBAU DES DURCH BOMBEN ZERSTÖRTEN HAUSES, WIEN

KELLER

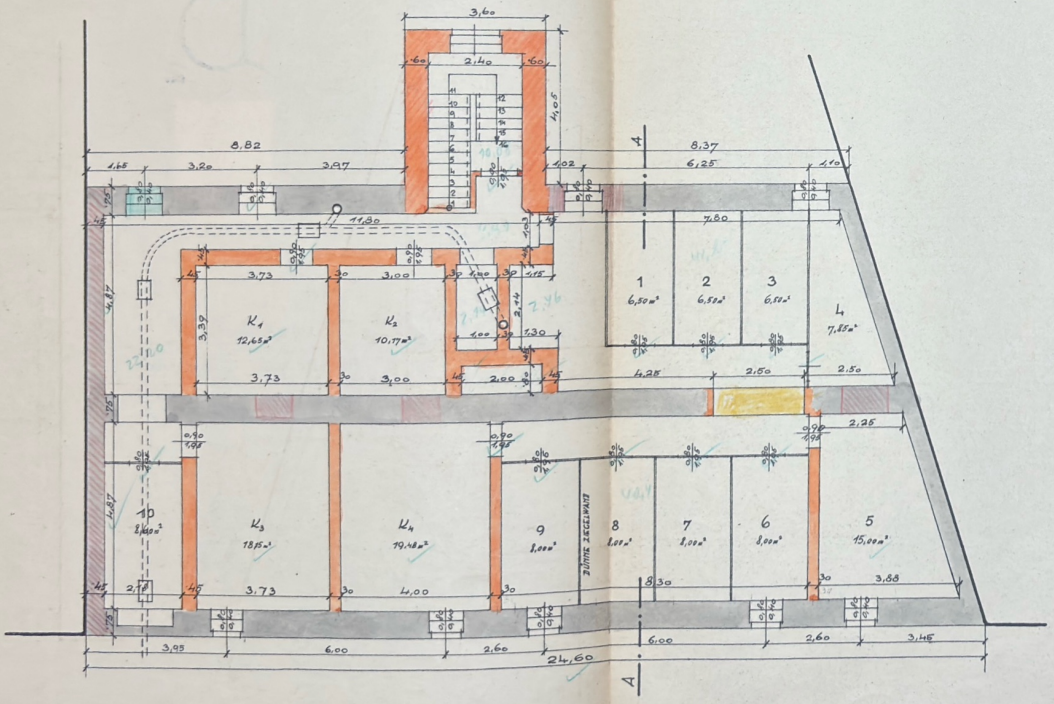

WIEN IM MAI 1949,

DACHGESCHOSS

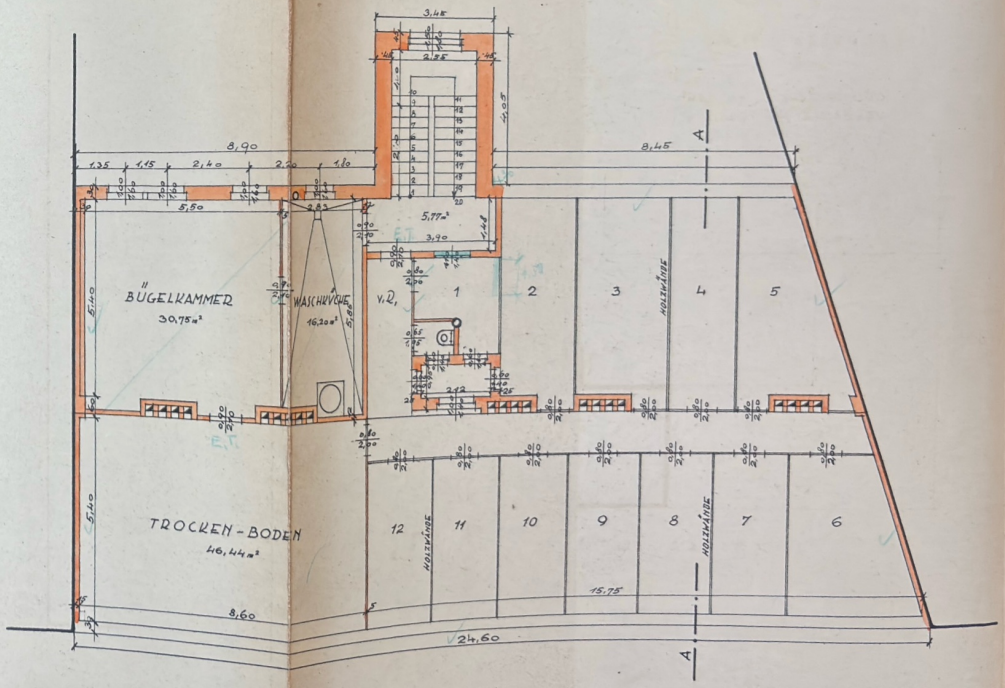

M = 1:100

DES DURCH BOMBEN ZERSTÖRTEN HAUSES, WIEN X., ABSBERGG. № 23, E.Z. 2506.

DACHGESCHOSS

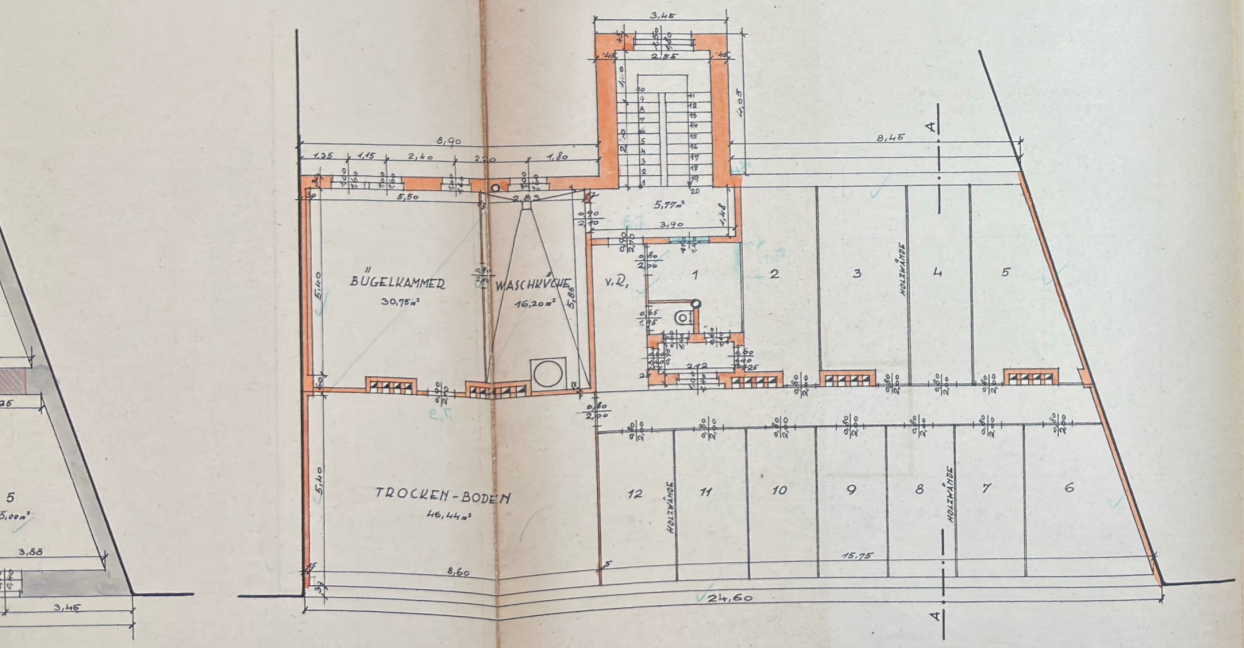

M = 1:100

LAGEPLAN 1:360

GRUNDFLÄCHE 510,20 m²
VERBAUTE FL. 286,37 m²

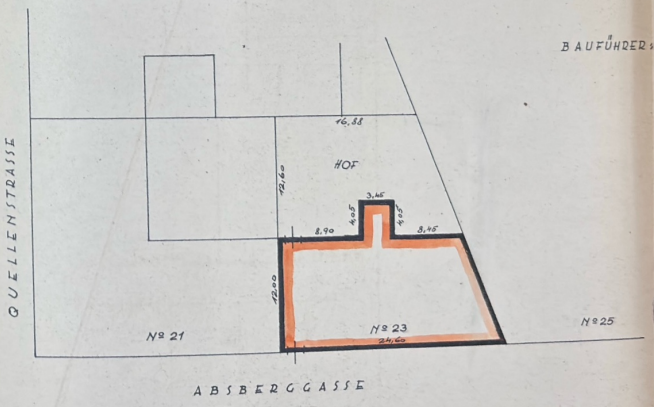

BAUHERR:

BAUFÜHRER:

F. J. SEDLAK
Baumeister
Büro: Wien VIII, Laudongasse 87/17
Tel. U-26-4-37
Werkplatz. Wien III, Arsenalweg 24
Tel. U-18-3-39

DR. TECHN. HANS POECKH
ZIVILINGENIEUR FÜR BAUWESEN

7. März 1950

WIEDERAUFBAU DES DURCH BOMBEN ZERSTÖRTEN HAUSES WIEN X., ABSBERGG. № 23, E.Z. 2506.

HOFANSICHT,

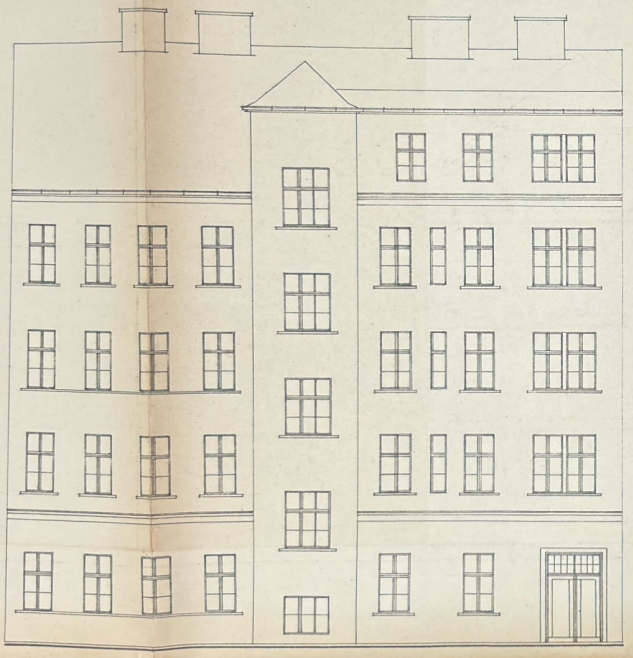

SCHNITT A - A

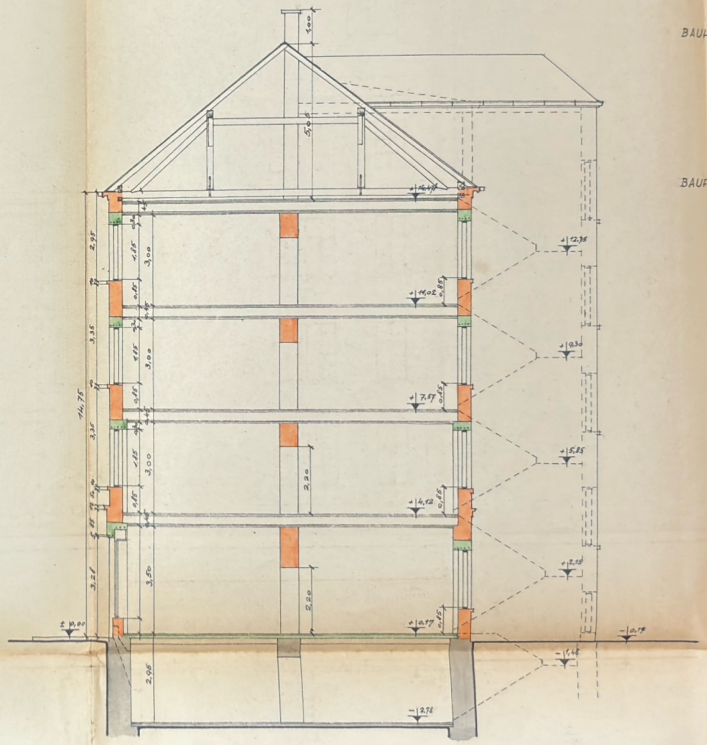

BAUHERR:

BAUFÜHRER:

F. J. SEDLAK
Baumeister
Büro: Wien VIII, Laudongasse 67/17
Tel. U-26-4-37
Werkplatz: Wien III, Arsenalweg 24
Tel. U-18-3-98

DR. TECHN. HANS POECKH
ZIVILINGENIEUR FÜR BAUWESEN

7. März 1950